

**ALPINE PRO**

**OBLEČENÍ,  
OBUV A DOPLŇKY  
JARO / LÉTO 2022**

**GARMENTS,  
SHOES & ACCESSORIES  
SPRING / SUMMER 2022**

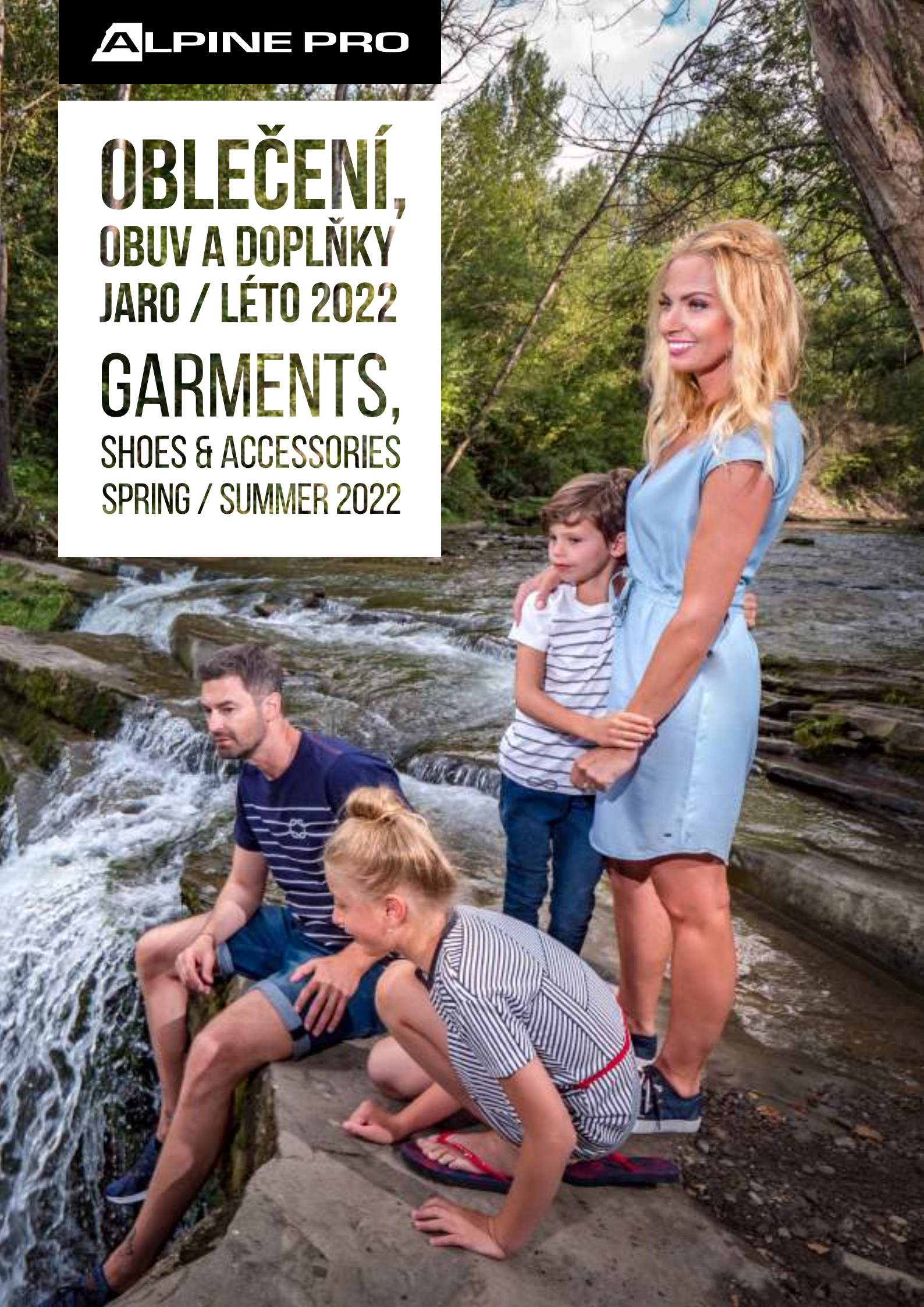



VELIKOSTNÍ TABULKY   SIZE CHARTS .....	4–5
----------------------------------------	-----

## DĚTSKÉ | KIDS

### OUTDOOR

BUNDY   JACKETS .....	8–9
MIKINY   SWEATSHIRTS .....	9–10
TRIKA   T-SHIRTS .....	10–12
KALHOTY   PANTS .....	13–14
ŠORTKY   SHORTS .....	14

### PERFORMANCE

BUNDY   JACKETS .....	15
MIKINY   SWEATSHIRTS .....	15–16
TRIKA   T-SHIRTS .....	16–17
TÍLKA   TOPS .....	17
TEPLÁKY   TRACKSUIT .....	18
ŠORTKY   SHORTS .....	18–19
SUKNĚ   SKIRTS .....	19

### AUTHENTIC

MIKINY   SWEATSHIRTS .....	20
TRIKA   T-SHIRTS .....	20–22
KALHOTY   PANTS .....	22
ŠATY   DRESSES .....	23
SUKNĚ   SKIRTS .....	24

## DÁMSKÉ | WOMEN

### OUTDOOR

BUNDY   JACKETS .....	28–29
SVETRY   PULLOVER .....	29
MIKINY   SWEATSHIRTS .....	30
KOŠILE   SHIRTS .....	31
TRIKA   T-SHIRTS .....	31–33
KALHOTY   PANTS .....	34–36
ŠORTKY   SHORTS .....	36
ŠATY   DRESSES .....	37
SPODNÍ PRÁDLO   UNDERWEAR .....	38

### PERFORMANCE

BUNDY   JACKETS .....	39
MIKINY   SWEATSHIRTS .....	40–41
TRIKA   T-SHIRTS .....	41–43
TÍLKA   TOPS .....	43–44
KALHOTY   PANTS .....	44–45
ŠORTKY   SHORTS .....	45–47
ŠATY, SUKNĚ, SPODNÍ PRÁDLO   DRESSES, SKIRTS, UNDERWEAR .....	48

### AUTHENTIC

SVETRY, MIKINY   PULLOVER, SWEATSHIRTS .....	49
TRIKA   T-SHIRTS .....	49–51
TÍLKA   TOPS .....	51–52
KALHOTY   PANTS .....	52
ŠORTKY   SHORTS .....	53
ŠATY   DRESSES .....	53–55
SUKNĚ   SKIRTS .....	55

## PÁNSKÉ | MEN

### OUTDOOR

BUNDY   JACKETS .....	58–59
SVETRY   PULLOVER .....	59
MIKINY   SWEATSHIRTS .....	60
KOŠILE   SHIRTS .....	61
TRIKA   T-SHIRTS .....	61–63
TÍLKA   TOPS .....	63
KALHOTY   PANTS .....	64–66
ŠORTKY   SHORTS .....	66
SPODNÍ PRÁDLO   UNDERWEAR .....	67

### PERFORMANCE

BUNDY   JACKETS .....	68
MIKINY   SWEATSHIRTS .....	68–69
TRIKA   T-SHIRTS .....	69–71
TÍLKA   TOPS .....	71
KALHOTY   PANTS .....	72–74
ŠORTKY   SHORTS .....	73–75
SPODNÍ PRÁDLO   UNDERWEAR .....	75

### AUTHENTIC

SVETRY, MIKINY   PULLOVER, SWEATSHIRTS .....	76
TRIKA   T-SHIRTS .....	76–79
KALHOTY   PANTS .....	79
ŠORTKY   SHORTS .....	80

## DOPLŇKY | ACCESSORIES

### OUTDOOR

84–86

### PERFORMANCE

87–89

### AUTHENTIC

90–91

## OBUV | SHOES

### OUTDOOR

94–98

### PERFORMANCE

99

### AUTHENTIC

100–102

## BAREVNÉ KOMBINACE | COLOR COMBINATIONS

BAREVNÉ KOMBINACE   COLOR COMBINATIONS .....	106–136
BAREVNICE   TABLE OF COLORS .....	137
SYMBOLY   SYMBOLS .....	138–144
ADRESY DISTRIBUTORŮ   ADDRESSES OF DISTRIBUTORS .....	145
SEZNAM ARTIKLŮ   LIST OF ARTICLES .....	146–149

# TABULKA VELIKOSTÍ / FITTING CHART



PRODLOUŽENÁ DÉLKA /  
EXTENDED LENGTH



ZKRÁCENÁ DÉLKA /  
REDUCED LENGTH

ZKRÁCENÁ DÉLKA /  
REDUCED LENGTH

**KÓDY ZBOŽÍ DOPLNĚNY O PÍSMENO SH = DÉLKA NOHAVIC ZKRÁCENA O 5 CM**  
THE ITEM CODES THAT INCLUDE THE LETTER SH = LEG LENGTH OF THE GIVEN SIZE IS REDUCED BY 5 CM

**KÓDY ZBOŽÍ DOPLNĚNY O PÍSMENO LN = DÉLKA NOHAVIC PRODLOUŽENA O 5 CM**  
THE ITEM CODES THAT INCLUDE THE LETTER LN = LEG LENGTH OF THE GIVEN SIZE IS EXTENDED BY 5 CM

## DÁMSKÉ / WOMEN

	US	XS	S	M	L	XL	XXL
KONFEKČNÍ DÁMSKÁ / STANDARD WOMEN'S	34	36	38	40	42	44	50
VÝŠKA POSTAVY / HEIGHT	160	164	164	168	168	172	176
OBVOD HRUDNÍKU / BUST	82 - 86	85 - 87	88 - 90	91 - 93	94 - 96	97 - 99	100 - 102
OBVOD PASU / WAIST	66 - 68	69 - 71	72 - 74	75 - 77	78 - 80	81 - 83	84 - 86
OBVOD BOKŮ / HIP	90 - 92	93 - 95	96 - 98	99 - 101	102 - 104	105 - 107	108 - 110

## DÁMSKÉ PRO PLNOŠTÍHLÉ / WOMEN „LADIES“

KONFEKČNÍ DÁMSKÁ PRO PLNOŠTÍHLÉ / STANDARD WOMEN'S PLUS SIZE	S - L	M - L	L - L
KONFEKČNÍ DÁMSKÁ / STANDARD WOMEN'S	52	54	56
VÝŠKA POSTAVY / HEIGHT	166	168	170
OBVOD HRUDNÍKU / CHEST	109 - 114	115 - 120	121 - 126
OBVOD PASU / WAIST	93 - 98	99 - 104	105 - 110
OBVOD BOKŮ / HIPS	117 - 122	123 - 128	129 - 134

## PÁNSKÉ / MEN

	US	XS	S	M	L	XL	XXL	XXXL
KONFEKČNÍ PÁNSKÁ / STANDARD MEN'S	42	44	46	48	50	52	54	56
VÝŠKA POSTAVY / HEIGHT	170	170	176	176	182	182	188	188
OBVOD HRUDNÍKU / CHEST	89 - 91	92 - 94	95 - 97	98 - 100	101 - 103	104 - 106	107 - 109	110 - 112
OBVOD PASU / WAIST	78 - 80	81 - 83	84 - 86	87 - 89	90 - 92	93 - 95	96 - 98	99 - 101

## DĚTSKÉ / KIDS

	BABY	KIDS	JUNIOR
KONFEKČNÍ DĚTSKÁ - VÝŠKA POSTAVY / STANDARD KID'S - HEIGHT	80 / 86	92 / 98	104 / 110
DĚVČKY I CHLAPCI / GIRLS & BOYS			
OBVOD PASU / WAIST	50	52	54
OBVOD BOKŮ / HIP	54	57	61

## LYŽAŘSKÉ FUNKČNÍ PRÁDLO (BAMBOO, SEAMLESS) / SKI FUNCTIONAL UNDERWEAR (BAMBOO, SEAMLESS)

### DÁMSKÉ / WOMEN

	US	XS - S	M - L	XL - XXL
VÝŠKA POSTAVY / HEIGHT	160 - 167	168 - 172	173 - 176	
OBVOD HRUDNÍKU / CHEST	82 - 90	91 - 102	103 - 108	
OBVOD PASU / WAIST	66 - 74	75 - 86	87 - 92	
OBVOD BOKŮ / HIPS	90 - 98	99 - 110	111 - 116	

### PÁNSKÉ / MEN

	US	XS - S	M - L	XL - XXL
VÝŠKA POSTAVY / HEIGHT	170 - 176	177 - 185	186 - 194	
OBVOD HRUDNÍKU / CHEST	89 - 94	95 - 106	107 - 120	
OBVOD PASU / WAIST	78 - 83	84 - 95	96 - 107	

### DĚTSKÉ / KIDS

	US	S	M	L
VÝŠKA POSTAVY / HEIGHT	115 - 129	130 - 143	144 - 158	
OBVOD PASU / WAIST	56 - 60	61 - 64	65 - 68	
OBVOD BOKŮ / HIPS	64 - 72	73 - 80	81 - 85	

## TABULKA VELIKOSTÍ ČEPIC / BEANIES / CAPS SIZE CHART

### DÁMSKÉ, PÁNSKÉ, UNISEX / WOMEN, MEN, UNISEX

	US	S	M	L
OBVOD HLAVY / HEAD CIRCUMFERENCE	54 - 55	56 - 57	58 - 59	

### DĚTSKÉ / KIDS

	US	M	L
OBVOD HLAVY / HEAD CIRCUMFERENCE	47 - 50	51 - 54	

## TABULKA VELIKOSTÍ PONOŽEK / SOCKS SIZE CHART

### DÁMSKÉ, PÁNSKÉ, UNISEX / WOMEN, MEN, UNISEX

	US	S	M	L
	EU	35 - 38	39 - 42	43 - 46

### DĚTSKÉ / KIDS

	US	S	M	L
	EU	28 - 30	31 - 33	34 - 36

## TABULKA VELIKOSTÍ OBUVI / SHOES SIZE CHART

DĚTSKÁ OBUV / KIDS SHOES														
EU	22	23	24	25	26	27	28	29	30	31	32	33	34	35
UK	5	6	7	7,5	8,5	9	10	11	12	12,5	13,5	1	1,5	2,5
US	6	7	8	8,5	9,5	10	11	12	13	13,5	1	2	2,5	3,5
mm	140	145	150	155	165	170	175	185	195	200	205	210	215	225

DÁMSKÁ, PÁNSKÁ, UNISEX OBUV / WOMEN, MEN, UNISEX SHOES												
EU	36	37	38	39	40	41	42	43	44	45	46	47
UK	3,5	4	5	6	6,5	7,5	8	9	9,5	10,5	11	12
US	4,5	5	6	7	7,5	8,5	9	10	10,5	11,5	12	13
mm	230	235	245	250	255	265	270	275	285	290	295	305

## SILUETY STŘIHŮ / FITTING SILHOUETTES



**PŘILÉHAVÝ STŘIH**



**POLOPŘILÉHAVÝ STŘIH**



**VOLNÝ STŘIH**





# DĚTSKÉ KIDS

## OUTDOOR

BUNDY   JACKETS .....	8-9
MIKINY   SWEATSHIRTS .....	9-10
TRIKA   T-SHIRTS .....	10-12
KALHOTY   PANTS .....	13-14
ŠORTKY   SHORTS .....	14

## PERFORMANCE

BUNDY   JACKETS .....	15
MIKINY   SWEATSHIRTS .....	15-16
TRIKA   T-SHIRTS .....	16-17
TÍLKA   TOPS .....	17
TEPLÁKY   TRACKSUIT .....	18
ŠORTKY   SHORTS .....	18-19
SUKNĚ   SKIRTS .....	19

## AUTHENTIC

MIKINY   SWEATSHIRTS .....	20
TRIKA   T-SHIRTS .....	20-22
KALHOTY   PANTS .....	22
ŠATY   DRESSES .....	23
SUKNĚ   SKIRTS .....	24

## BRIGO / KJCX210

### DĚTSKÁ BUNDA / KID'S JACKET

**Materiál / Material:** 100% Polyester

**materiál** vodoodpudivý, nepromokavý, paropropustný, větruodolný, pružný | **úprava materiálu** membrána PTX, vodní sloupec 10 000 mm, paropropustnost 10 000 g/m<sup>2</sup>/24h, Ret<13, DWR | **bez výplně** | **podšívka** síťovaná | **švy** podlepené | **kapuce** neodepínatelná | **krytka u brady** | **rukávy** anatomicky tvarované, stahování v dolní části manžetou se suchým zipem | **odvětrávání** v podpaží se zipy | **spodní část** vzadu prodloužená, s regulací šířky stahováním gumičkou | **kapsy** celkem 2 | **po-tisk** reflexní | **nášivka** reflexní | **taháčky** delší pro snadnou manipulaci

**material** water-repellence, waterproof, vapour permeable, wind-resistant, flexible | **material finish** PTX membrane, water column 10 000 mm, vapour permeability 10 000 g/m<sup>2</sup>/24h, Ret<13, DWR | **no insulation** | **lining** mesh | **seams** sealed | **hood** non-removable | **chin guard** | **sleeves** anatomically shaped, cuff with velcro adjustment | **ventilation** in the underarms with zips | **bottom part** extended on the back, with regulation of width by elastic cord | **pockets** total 2 | **print** reflective | **patch** reflective | **pullers** longer for easy handling

**Velikost / Sizes:** 104-110 | 116-122 | 128-134 | 140-146 | 152-158 | 164-170



KJCX210628 628 600 234

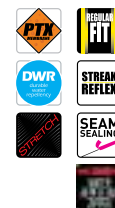

KJCX210650 650 312

## ZEIHO / KJCX227

### DĚTSKÁ SOFTSHELLOVÁ BUNDA / KID'S SOFTSHELL JACKET

**Materiál / Material:** 94% Polyester 6% Elastan / Elastane

**materiál** nepromokavý, paropropustný, větruodolný, pružný, hřejivý, celopotištěný | **úprava materiálu** membrána SOFT-SHELL WINDBARRIER, vodní sloupec 8 000 mm, paropropustnost 3 000 g/m<sup>2</sup>/24h, DWR | **bez výplně** | **střih** polopřiléhavý | **švy** s reflexními proužky | **kapuce** neodepínatelná, lemovaná gumou | **rukávy** lemované gumou | **odvětrávání** v podpaží se zipy | **spodní část** vzadu prodloužená, s regulací šířky stahováním gumičkou | **kapsy** celkem 2 | **nášivka** reflexní, na předním dílu, na zadním dílu

**material** waterproof, vapour permeable, wind-resistant, flexible, warm, full-printed | **material finish** SOFT-SHELL WINDBARRIER membrane, water column 8 000 mm, vapour permeability 3 000 g/m<sup>2</sup>/24h, DWR | **no insulation** | **cut** regular fit | **seams** with reflective tapes | **hood** non-removable, with elastic binding | **sleeves** with elastic binding | **ventilation** in the underarms with zips | **bottom part** extended on the back, with regulation of width by elastic cord | **pockets** total 2 | **patch** reflective, on the front, on the back

**Velikost / Sizes:** 92-98 | 104-110 | 116-122 | 128-134 | 140-146 | 152-158 | 164-170



KJCX227619 619 009 602

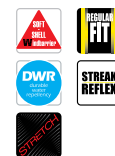

KJCX227779PA 779 478 330

## VEZTO / KJCX226

### DĚTSKÁ SOFTSHELLOVÁ BUNDA / KID'S SOFTSHELL JACKET

**Materiál / Material:** 94% Polyester 6% Elastan / Elastane

**materiál** nepromokavý, paropropustný, větruodolný, pružný, hřejivý, celopotištěný | **úprava materiálu** membrána SOFT-SHELL WINDBARRIER, vodní sloupec 8 000 mm, paropropustnost 3 000 g/m<sup>2</sup>/24h, DWR | **bez výplně** | **střih** polopřiléhavý | **švy** s reflexními proužky | **kapuce** neodepínatelná, lemovaná gumou | **rukávy** lemované gumou | **odvětrávání** v podpaží se zipy | **spodní část** vzadu prodloužená, s regulací šířky stahováním gumičkou | **kapsy** celkem 2 | **nášivka** reflexní, na předním dílu, na zadním dílu

**material** waterproof, vapour permeable, wind-resistant, flexible, warm, full-printed | **material finish** SOFT-SHELL WINDBARRIER membrane, water column 8 000 mm, vapour permeability 3 000 g/m<sup>2</sup>/24h, DWR | **no insulation** | **cut** regular fit | **seams** with reflective tapes | **hood** non-removable, with elastic binding | **sleeves** with elastic binding | **ventilation** in the underarms with zips | **bottom part** extended on the back, with regulation of width by elastic cord | **pockets** total 2 | **patch** reflective, on the front, on the back

**Velikost / Sizes:** 92-98 | 104-110 | 116-122 | 128-134 | 140-146 | 152-158 | 164-170



KJCX226407PA 407 816 234

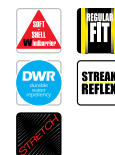



**ONNO / KJCX244**

**DĚTSKÁ SOFTSHELLOVÁ BUNDA / KID'S SOFTSHELL JACKET**

**Materiál / Material:** 95% Polyester 5% Elastan / Elastane

**materiál** vodoodpudivý, nepromokavý, paropropustný, větruodolný, pružný, hřejivý | **úprava materiálu** vodní sloupec 5 000 mm, paropropustnost 3 000 g/m<sup>2</sup>/24h | **úprava materiálu** membrána SOFT-SHELL WINDBARRIER, DWR | **střih** polopřiléhavý | **kapuce** neodepínatelná, lemovaná gumou | **spodní část** vzadu prodloužená, s regulací šířky stahováním gumičkou | **kapsy** celkem 2 | **potisk** reflexní, na předním díle | **nášivka** reflexní, na zadním díle

**material** water-repellence, waterproof, vapour permeable, wind-resistant, flexible, warm | **material finish** water column 5 000 mm, vapour permeability 3 000 g/m<sup>2</sup>/24h | **material finish** SOFT-SHELL WINDBARRIER membrane, DWR | **cut** regular fit | **hood** non-removable, with elastic binding | **bottom part** extended on the back, with regulation of width by elastic cord | **pockets** total 2 | **print** reflective, on the front | **patch** reflective, on the back

**Velikost / Sizes:** 92-98 | 104-110 | 116-122 | 128-134 | 140-146 | 152-158 | 164-170



KJCX244341 341 426

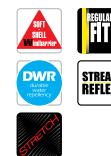

KJCX244579 579 234 009

**KALAHO / KSWX166**

**DĚTSKÁ MIKINA / KID'S SWEATSHIRT**

**Materiál / Material:** 100% Polyester

**materiál** paropropustný, pružný, hřejivý, microfleece, melírovaný | **střih** polopřiléhavý | **prošití** dekorativní | **límeček** vysoký | **krytka u brady** | **rukávy** lemované gumou | **spodní část** lemovaná gumou | **kapsy** celkem 2 | **nášivka** na předním díle | **taháčky** delší pro snadnou manipulaci

**material** vapour permeable, flexible, warm, microfleece, melange | **cut** regular fit | **stitching** decorative | **collar** extended | **chin guard** | **sleeves** with elastic binding | **bottom part** with elastic binding | **pockets** total 2 | **patch** on the front | **pullers** longer for easy handling

**Velikost / Sizes:** 92-98 | 104-110 | 116-122 | 128-134 | 140-146 | 152-158 | 164-170



KSWX166234 234



KSWX166816 816

KSWX166650 650

KSWX166628 628

**GAWANO / KSWX175**

**DĚTSKÁ MIKINA / KID'S SWEATSHIRT**

**Materiál / Material:** 92% Polyester 8% Elastan / Elastane

**materiál** paropropustný, rychleschnoucí, pružný, hřejivý, melírovaný | **střih** přiléhavý | **kapsy** přední se zipem | **potisk** reflexní | **taháčky** delší pro snadnou manipulaci

**material** vapour permeable, quick-drying, flexible, warm, melange | **cut** slim fit | **pockets** front with a zip | **print** reflective | **pullers** longer for easy handling

**Velikost / Sizes:** 92-98 | 104-110 | 116-122 | 128-134 | 140-146 | 152-158 | 164-170



KSWX175579 579



**WAXO / KSWX174**

**DĚTSKÁ MIKINA / KID'S SWEATSHIRT**

**Materiál / Material:** 100% Polyester

**materiál** paropropustný, pružný, hřejivý, microfleece, celopotištěný | **střih** polopřiléhavý | **zapínání** zip krátký | **límeček** vysoký | **krytka u brady** | **nášivka** na boku | **taháčky** delší pro snadnou manipulaci

**material** vapour permeable, flexible, warm, microfleece, full-printed | **cut** regular fit | **closing** short zip | **collar** extended | **chin guard** | **patch** on the side | **pullers** longer for easy handling

**Velikost / Sizes:** 92-98 | 104-110 | 116-122 | 128-134 | 140-146 | 152-158 | 164-170



KSWX174000PB 000



KSWX174600PB 600

**PLANETO / KTSX330**

**DĚTSKÉ TRIKO / KID'S T-SHIRT**

**Materiál / Material:** 100% Organická Bavlina / Organic Cotton

**střih** polopřiléhavý | **potisk** na předním dílu

**cut** regular fit | **print** on the front

**Velikost / Sizes:** 92-98 | 104-110 | 116-122 | 128-134 | 140-146 | 152-158 | 164-170



KTSX330000PA 000 600



KTSX330577PB 577

KTSX330407PB 407

KTSX330619PA 615 000

**BLOQO / KTSX374**

**DĚTSKÉ TRIKO / KID'S T-SHIRT**

**Materiál / Material:** 100% Bavlina / Cotton

**střih** polopřiléhavý | **potisk** na předním dílu

**cut** regular fit | **print** on the front

**Velikost / Sizes:** 92-98 | 104-110 | 116-122 | 128-134 | 140-146 | 152-158 | 164-170



KTSX374234PA 234 816



KTSX374816PA 816 000

**FAHO / KTSX376**

DĚTSKÉ TRIKO / KID'S T-SHIRT

Materiál / Material: 100% Bavlna / Cotton

střih polopřiléhavý | potisk na předním dílu

cut regular fit | print on the front

Velikost / Sizes: 92-98 | 104-110 | 116-122 | 128-134 | 140-146 | 152-158 | 164-170



KTSX376600PA 600 009 602



KTSX376512PA 512 009 990

**AZERO / KTSX377**

DĚTSKÉ TRIKO / KID'S T-SHIRT

Materiál / Material: 100% Bavlna / Cotton

střih polopřiléhavý | potisk na předním dílu

cut regular fit | print on the front

Velikost / Sizes: 92-98 | 104-110 | 116-122 | 128-134 | 140-146 | 152-158 | 164-170



KTSX377578PA 578 512 000 343



KTSX377816PC 816 312 602 770 KTSX377312PC 312 217 576 546 KTSX377000PC 000 312 602 770 KTSX377600PB 600 628 650 234 KTSX377580PB 580 602 577 217 KTSX377650PA 650 628 600 234

POZNÁMKY / NOTES

## MANDO / KTSX373

## DĚTSKÉ TRIKO / KID'S T-SHIRT

Materiál / Material: 50% Polyester 50% Bavlna / Cotton

materiál melírovaný | střih polopřiléhavý | potisk na předním dílu

material melange | cut regular fit | print on the front

Velikost / Sizes: 92-98 | 104-110 | 116-122 | 128-134 | 140-146 | 152-158 | 164-170



KTSX373217 217



KTSX373312 312

## SENSO / KTSX375

## DĚTSKÉ TRIKO / KID'S T-SHIRT

Materiál / Material: 60% Bavlna / Cotton 40% Polyester

materiál melírovaný | střih polopřiléhavý | potisk na předním dílu

material melange | cut regular fit | print on the front

Velikost / Sizes: 92-98 | 104-110 | 116-122 | 128-134 | 140-146 | 152-158 | 164-170



KTSX375578 578 000 653



KTSX375619 619 000 330

## POZNÁMKY / NOTES

## DOMCO / KPAX232

## DĚTSKÉ SOFTSHELLOVÉ KALHOTY / KID'S SOFT-SHELL PANTS

**Materiál / Material:** 48% Polyester COOLDRY 48% Polyester 4% Elastan / Elastane

**materiál** paropropustný, rychleschnoucí, pružný, strukturovaný, melírovaný | **úprava materiálu** SOFT-SHELL COOL-DRY | **střih** polopřiléhavý | **pas** s poutky na pásek | **kolena** anatomicky tvarovaná | **kapsy** celkem 3, přední | **potisk** reflexní | **taháčky** delší pro snadnou manipulaci

**material** vapour permeable, quick-drying, flexible, textured, melange | **material finish** SOFT-SHELL COOL-DRY | **cut** regular fit | **waist** with loops for a belt | **knees** anatomically shaped | **pockets** total 3, front | **print** reflective | **pullers** longer for easy handling

**Velikost / Sizes:** 104-110 | 116-122 | 128-134 | 140-146 | 152-158 | 164-170



KPAX232779 **779**

## JEUNO / KPAX246

## DĚTSKÉ SOFTSHELLOVÉ KALHOTY / KID'S SOFT-SHELL PANTS

**Materiál / Material:** 90% Polyester 10% Elastan / Elastane

**materiál** paropropustný, rychleschnoucí, pružný, celopotištěný | **úprava materiálu** SOFT-SHELL COOL-DRY | **pas** našasený do gumy, se stahováním šňůrkou | **nohavice** odepínatelné | **kapsy** celkem 3 | **potisk** reflexní

**material** vapour permeable, quick-drying, flexible, full-printed | **material finish** SOFT-SHELL COOL-DRY | **waist** gathered with an elastic band, with draw cord | **legs** removable | **pockets** total 3 | **print** reflective

**Velikost / Sizes:** 104-110 | 116-122 | 128-134 | 140-146 | 152-158 | 164-170



KPAX246628 **628**



KPAX246779PA **779**

## CUXO / KPAX210

## DĚTSKÉ SOFTSHELLOVÉ KALHOTY / KID'S SOFT-SHELL PANTS

**Materiál / Material:** 79% Polyester 11% Elastan / Elastane 10% Polyester Cationic Dyeable yarn

**materiál** rychleschnoucí, ultralehký, pružný | **střih** polopřiléhavý | **pas** regulovatelný | **kolena** anatomicky tvarovaná | **kapsy** celkem 3 | **potisk** na předním dílu, na zadním dílu

**material** quick-drying, ultra-light, flexible | **cut** regular fit | **waist** regulated | **knees** anatomically shaped | **pockets** total 3 | **print** on the front, on the back

**Velikost / Sizes:** 92-98 | 104-110 | 116-122 | 128-134 | 140-146 | 152-158 | 164-170



KPAX210628 **628** **990**



KPAX210779 **779** **990**

## LODO / KPAX231

## DĚTSKÉ SOFTSHELLOVÉ KALHOTY / KID'S SOFT-SHELL PANTS

**Materiál / Material:** 92% Nylon 8% Elastan / Elastane

**materiál** vodoodpudivý, pružný | **střih** anatomicky tvarovaný | **pas** zvýšený na zadním dílu | **pásek** | **kolena** anatomicky tvarovaná | **kapsy** celkem 4 | **potisk** reflexní, na předním dílu, na zadním dílu

**material** water-repellence, flexible | **cut** anatomically shaped | **waist** raised on the back part | **belt** | **knees** anatomically shaped | **pockets** total 4 | **print** reflective, on the front, on the back

**Velikost / Sizes:** 104-110 | 116-122 | 128-134 | 140-146 | 152-158 | 164-170



KPAX231512 512 580



KPAX231770 770 830

## KAILO / KPAX211

## DĚTSKÉ ŠORTKY / KID'S SHORTS

**Materiál / Material:** 87% Polyester 13% Elastan / Elastane

**materiál** paropropustný, rychleschnoucí, pružný, celopotištěný | **střih** polopřiléhavý | **pas** regulovatelný | **kapsy** celkem 3 | **potisk** reflexní, na předním dílu, na zadním dílu

**material** vapour permeable, quick-drying, flexible, full-printed | **cut** regular fit | **waist** regulated | **pockets** total 3 | **print** reflective, on the front, on the back

**Velikost / Sizes:** 92-98 | 104-110 | 116-122 | 128-134 | 140-146 | 152-158 | 164-170



KPAX211407PA 407 816



KPAX211512 512

## POZNÁMKY / NOTES

**GESSECO / KJCX212**

**DĚTSKÁ SOFTSHELLOVÁ BUNDA / KID'S SOFTSHELL JACKET**

**Materiál / Material:** 88% Polyester 12% Elastan / Elastane

**materiál** vodoodpudivý, nepromokavý, větruodolný, pružný | **úprava materiálu** membrána SOFT-SHELL WINDBARRIER, vodní sloupec 8 000 mm, paropropustnost 3 000 g/m<sup>2</sup>/24h, DWR | **střih** polopřiléhavý | **švy** s reflexními proužky | **rukávy** anatomicky tvarované | **spodní část** vzadu prodloužená | **kapsy** celkem 2 | **potisk** reflexní

**material** water-repellence, waterproof, wind-resistant, flexible | **material finish** SOFT-SHELL WINDBARRIER membrane, water column 8 000 mm, vapour permeability 3 000 g/m<sup>2</sup>/24h, DWR | **cut** regular fit | **seams** with reflective tapes | **sleeves** anatomically shaped | **bottom part** extended on the back | **pockets** total 2 | **print** reflective

**Velikost / Sizes:** 92-98 | 104-110 | 116-122 | 128-134 | 140-146 | 152-158 | 164-170



KJCX212653 **653** **990**



KJCX212425 **425** **990**

**NORIZO / KJCX213**

**DĚTSKÁ BUNDA / KID'S JACKET**

**Materiál / Material:** 100% Polyester

**materiál** vodoodpudivý, ultralehký | **úprava materiálu** Teflon EcoLite™ | **sbalitelná** do kapsy | **střih** polopřiléhavý | **spodní část** vzadu prodloužená, našášená do gumy | **kapsy** celkem 2 | **potisk** reflexní | **taháčky** delší pro snadnou manipulaci

**material** water-repellence, ultra-light | **material finish** Teflon EcoLite™ | **packable** into pocket | **cut** regular fit | **bottom part** extended on the back, gathered with an elastic band | **pockets** total 2 | **print** reflective | **pullers** longer for easy handling

**Velikost / Sizes:** 92-98 | 104-110 | 116-122 | 128-134 | 140-146 | 152-158 | 164-170



KJCX213425 **425**



KJCX213530 **530**

**SWANO / KSWX176**

**DĚTSKÁ MIKINA / KID'S SWEATSHIRT**

**Materiál / Material:** 94% Polyester 6% Elastan / Elastane

**materiál** rychleschnoucí, pružný, melírovaný | **střih** polopřiléhavý | **švy** s reflexními proužky | **zapínání** zip dlouhý | **kapuce** lemovaná gumou | **kapsy** celkem 2

**material** quick-drying, flexible, melange | **cut** regular fit | **seams** with reflective tapes | **closing** long zip | **hood** with elastic binding | **pockets** total 2

**Velikost / Sizes:** 92-98 | 104-110 | 116-122 | 128-134 | 140-146 | 152-158 | 164-170



KSWX176425 **425**



KSWX176770 **770** **530**

KSWX176653 **653**

## FESTO / KSWX090

## DĚTSKÁ MIKINA / KID'S SWEATSHIRT

**Materiál / Material:** 85% Polyester 15% Elastan / Elastane

**materiál** rychleschnoucí, pružný, hřejivý | **střih** polopřiléhavý | **zapínání** zip dlouhý | **stoják** | **kapsy** celkem 2 | **potisk** reflexní | **taháčky** delší pro snadnou manipulaci

**material** quick-drying, flexible, warm | **cut** regular fit | **closing** long zip | **collar stand** | **pockets** total 2 | **print** reflective | **pullers** longer for easy handling

**Velikost / Sizes:** 92-98 | 104-110 | 116-122 | 128-134 | 140-146 | 152-158 | 164-170



KSWX090425 **425**



KSWX090653 **653**

KSWX090530 **530**

## DANZO / KTSX347

## DĚTSKÉ TRIKO / KID'S T-SHIRT

**Materiál / Material:** 88% Polyester 12% Elastan / Elastane

**materiál** rychleschnoucí, pružný, celopotišťený | **střih** polopřiléhavý | **potisk** na předním dílu

**material** quick-drying, flexible, full-printed | **cut** regular fit | **print** on the front

**Velikost / Sizes:** 92-98 | 104-110 | 116-122 | 128-134 | 140-146 | 152-158 | 164-170



KTSX347425PA **425**



KTSX347653PA **653**

KTSX347530PA **530**

## OBAQO / KTSX379

## DĚTSKÉ TRIKO / KID'S T-SHIRT

**Materiál / Material:** 100% Polyester

**materiál** rychleschnoucí | **střih** polopřiléhavý | **zapínání** zip krátký | **spodní část** vzadu prodloužená | **kapsy** celkem 2 | **potisk** reflexní

**material** quick-drying | **cut** regular fit | **closing** short zip | **bottom part** extended on the back | **pockets** total 2 | **print** reflective

**Velikost / Sizes:** 104-110 | 116-122 | 128-134 | 140-146 | 152-158 | 164-170



KTSX379530 **530**



KTSX379816PB **616** **600**

KTSX379578PB **578** **650**

KTSX379425 **425**



**CLUNO / KTSX378**

DĚTSKÉ TRIKO / KID'S T-SHIRT

Materiál / Material: 100% Polyester

materiál rychleschnoucí | střih polopřiléhavý | potisk reflexní

material quick-drying | cut regular fit | print reflective

Velikost / Sizes: 92-98 | 104-110 | 116-122 | 128-134 | 140-146 | 152-158 | 164-170



KTSX378343 343



KTSX378530PA 530

KTSX378425PA 425

KTSX378653 653

KTSX378650 650

KTSX378530 530

KTSX378426 426

**SCODO / KTSX380**

DĚTSKÉ TÍLKO / KID'S T-SHIRT

Materiál / Material: 100% Polyester

materiál rychleschnoucí | střih polopřiléhavý | potisk reflexní

material quick-drying | cut regular fit | print reflective

Velikost / Sizes: 92-98 | 104-110 | 116-122 | 128-134 | 140-146 | 152-158 | 164-170



KTSX380425 425



KTSX380653 653

KTSX380650 650

KTSX380530 530

KTSX380426 426

KTSX380343 343

POZNÁMKY / NOTES

## COMMO / KPAX247

## DĚTSKÉ TEPLÁKY / KID'S PANTS

**Materiál / Material:** 95% Bavlina / Cotton 5% Elastan / Elastane

**materiál** melírovaný | **střih** polopřiléhavý | **pas** s lemem z úpletu, se stahováním šňůrkou | **kapsy** celkem 2

**material** melange | **cut** regular fit | **waist** with a rib hem, with draw cord | **pockets** total 2

**Velikost / Sizes:** 92-98 | 104-110 | 116-122 | 128-134 | 140-146 | 152-158 | 164-170



KPAX247773 773

## MORCO / KPAX186

## DĚTSKÉ SOFTSHELLOVÉ ŠORTKY / KID'S SOFT-SHELL SHORTS

**Materiál / Material:** 90% Polyester 10% Elastan / Elastane

**materiál** rychleschnoucí, pružný, celopotištěný | **střih** polopřiléhavý | **pas** regulovatelný | **kapsy** celkem 2 | **potisk** reflexní

**material** quick-drying, flexible, full-printed | **cut** regular fit | **waist** regulated | **pockets** total 2 | **print** reflective

**Velikost / Sizes:** 92-98 | 104-110 | 116-122 | 128-134 | 140-146 | 152-158 | 164-170



KPAX186990 990



KPAX186425PB 425

KPAX186530PA 530

## GEDARO / KPAX213

## DĚTSKÉ ŠORTKY / KID'S SHORTS

**Materiál / Material:** 87% Polyester 13% Elastan / Elastane

**materiál** rychleschnoucí, pružný | **střih** polopřiléhavý | **pas** našášený do gumy, se stahováním šňůrkou | **kapsy** celkem 2 | **potisk** reflexní

**material** quick-drying, flexible | **cut** regular fit | **waist** gathered with an elastic band, with draw cord | **pockets** total 2 | **print** reflective

**Velikost / Sizes:** 104-110 | 116-122 | 128-134 | 140-146 | 152-158 | 164-170



KPAX213425 425



KPAX213990 990

KPAX213579 579

**WIGMO / KPAX248****DĚTSKÉ ŠORTKY / KID'S SHORTS****Materiál / Material:** 95% Bavlna / Cotton 5% Elastan / Elastane**materiál** melírovaný | **střih** polopřiléhavý | **pas** s lemem z úpletu, se stahováním šňůrkou | **kapsy** celkem 2**material** melange | **cut** regular fit | **waist** with a rib hem, with draw cord | **pockets** total 2**Velikost / Sizes:** 92-98 | 104-110 | 116-122 | 128-134 | 140-146 | 152-158 | 164-170KPAX248773 **773****MEDDO / KUNX038****DĚTSKÉ PRÁDLO / KID'S UNDERWEAR****Materiál / Material:** 80% Polyamid / Polyamide 20% Elastan / Elastane**materiál** rychleschnoucí, pružný | **střih** přiléhavý | **pas** našasený do gumy | cyklistická vložka**material** quick-drying, flexible | **cut** slim fit | **waist** gathered with elastic band | bike interlining**Velikost / Sizes:** S | M | LKUNX038990 **990****WARKO / KSKX086****DĚTSKÁ SUKNĚ / KID'S SKIRT****Materiál / Material:** 87% Polyester 13% Elastan / Elastane**materiál** rychleschnoucí, pružný | **střih** polopřiléhavý | **pas** všitý do gumy**material** quick-drying, flexible | **cut** regular fit | **waist** waist sewed into the rubber**Velikost / Sizes:** 104-110 | 116-122 | 128-134 | 140-146 | 152-158 | 164-170KSKX086425 **425**

**ISLO / KSWX156**

**DĚTSKÁ MIKINA / KID'S SWEATSHIRT**

**Materiál / Material:** 80% Bavlna / Cotton 20% Polyester

**materiál** melírovaný | **střih** polopřiléhavý | **zapínání** zip dlouhý | **kapuce** dvojitá | **rukávy** s lemem z úpletu | **spodní část** s lemem z úpletu | **kapsy** celkem 2 | **potisk** na předním dílu

**material** melange | **cut** regular fit | **closing** long zip | **hood** double-layer | **sleeves** with a rib hem | **bottom part** with a rib hem | **pockets** total 2 | **print** on the front

**Velikost / Sizes:** 92-98 | 104-110 | 116-122 | 128-134 | 140-146 | 152-158 | 164-170



KSWX156234 **234**



KSWX156816 **816**

**STYPO / KSWX155**

**DĚTSKÁ MIKINA / KID'S SWEATSHIRT**

**Materiál / Material:** 80% Bavlna / Cotton 20% Polyester

**materiál** melírovaný | **střih** polopřiléhavý | **kapuce** dvojitá | **rukávy** s lemem z úpletu | **spodní část** s lemem z úpletu | **kapsy** celkem 1 | **potisk** na předním dílu

**material** melange | **cut** regular fit | **hood** double-layer | **sleeves** with a rib hem | **bottom part** with a rib hem | **pockets** total 1 | **print** on the front

**Velikost / Sizes:** 92-98 | 104-110 | 116-122 | 128-134 | 140-146 | 152-158 | 164-170



KSWX155580 **580** **009**



KSWX155990 **990** **000**

**BADAMO / KTSX318**

**DĚTSKÉ TRIKO / KID'S T-SHIRT**

**Materiál / Material:** 100% Bavlna / Cotton

**střih** polopřiléhavý | **potisk** na předním dílu, na rukávu

**cut** regular fit | **print** on the front, on the sleeve

**Velikost / Sizes:** 92-98 | 104-110 | 116-122 | 128-134 | 140-146 | 152-158 | 164-170



KTSX318000PA **000** **407** **881** **234**



KTSX318650PC **650** **425** **407** **412** KTSX318407PC **407** **000** **881** **417** KTSX318619PB **419** **000** KTSX318578PB **578** **000** KTSX318312PA **412** **000** **416** **577**

## MAARO / KTSX383

## DĚTSKÉ TRIKO / KID'S T-SHIRT

**Materiál / Material:** 100% Bavlna / Cotton



**střih** polopřiléhavý | **potisk** na předním dílu, na zadním dílu, na rukávu

**cut** regular fit | **print** on the front, on the back, on the sleeve

**Velikost / Sizes:** 92-98 | 104-110 | 116-122 | 128-134 | 140-146 | 152-158 | 164-170



KTSX383619PA **619**



KTSX383628PB **628 000 423** KTSX383000PC **000 450 578 512**

## MOWRO / KTSX382

## DĚTSKÉ TRIKO / KID'S T-SHIRT

**Materiál / Material:** 82% Polyester 14% Bavlna / Cotton 4% Elastan / Elastane



**materiál** pružný, vyplétaný | **střih** polopřiléhavý | **potisk** na předním dílu | **nášivka** na předním dílu

**material** flexible, knitted | **cut** regular fit | **print** on the front | **patch** on the front

**Velikost / Sizes:** 92-98 | 104-110 | 116-122 | 128-134 | 140-146 | 152-158 | 164-170



KTSX382653PA **653 628 650 581**



KTSX382423PB **423 000 628**

## POZNÁMKY / NOTES

## FENDO / KTSX381

## DĚTSKÉ TRIKO / KID'S T-SHIRT

**Materiál / Material:** 50% Polyester 38% Bavlna / Cotton 12% Viskóza / Viscose



**materiál** melírovaný | **střih** polopřiléhavý | **potisk** na předním dílu

**material** melange | **cut** regular fit | **print** on the front

**Velikost / Sizes:** 92-98 | 104-110 | 116-122 | 128-134 | 140-146 | 152-158 | 164-170



KTSX381628 **628** **000**



KTSX381816 **816** **000**

## FADRO / KTSX384

## DĚTSKÉ TÍLKO / KID'S T-SHIRT

**Materiál / Material:** 82% Polyester 14% Bavlna / Cotton 4% Elastan / Elastane



**materiál** pružný, vyplétaný | **střih** polopřiléhavý | **potisk** na předním dílu | **nášivka** na předním dílu

**material** flexible, knitted | **cut** regular fit | **print** on the front | **patch** on the front

**Velikost / Sizes:** 92-98 | 104-110 | 116-122 | 128-134 | 140-146 | 152-158 | 164-170



KTSX384653PA **653**

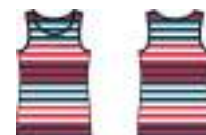

KTSX384423PB **423**

## SORTO / KPAX260

## DĚTSKÉ KALHOTY / KID'S PANTS

**Materiál / Material:** 100% Bavlna / Cotton



**materiál** celopotíštěný | **střih** polopřiléhavý | **prošití** kontrastní | **pas** s lemem z úpletu, se stahováním šňůrkou | **kapsy** celkem 4

**material** full-printed | **cut** regular fit | **stitching** contrasting | **waist** with a rib hem, with draw cord | **pockets** total 4

**Velikost / Sizes:** 104-110 | 116-122 | 128-134 | 140-146 | 152-158 | 164-170



KPAX260009PA **009** **118** **816**



KPAX260779PB **779** **990** **974**

## YOGLO / KSKX108

## DĚTSKÉ ŠATY / KID'S DRESS

**Materiál / Material:** 55% Bavlina / Cotton 37% Polyester 8% Elastan / Elastane



**materiál** pružný | **střih** polopřiléhavý | **délka** ke kolenům | **potisk** na předním dílu

**material** flexible | **cut** regular fit | **length** to the knees | **print** on the front

**Velikost / Sizes:** 92-98 | 104-110 | 116-122 | 128-134 | 140-146 | 152-158 | 164-170

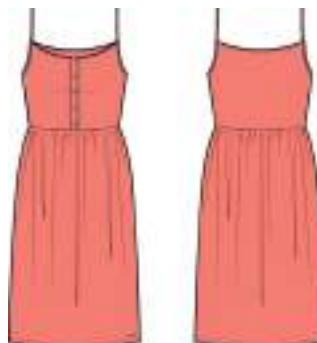

KSKX108312 312



KSKX108816 816



KSKX108650 650

## JOLKO / KSKX107

## DĚTSKÉ ŠATY / KID'S DRESS

**Materiál / Material:** 55% Bavlina / Cotton 37% Polyester 8% Elastan / Elastane



**materiál** pružný, celopotištěný | **střih** polopřiléhavý | **délka** nad kolena | **potisk** na předním dílu

**material** flexible, full-printed | **cut** regular fit | **length** above knees | **print** on the front

**Velikost / Sizes:** 92-98 | 104-110 | 116-122 | 128-134 | 140-146 | 152-158 | 164-170



KSKX107628PC 628 000



KSKX107577PD 577 579 816

## GORMO / KSKX106

## DĚTSKÉ ŠATY / KID'S DRESS

**Materiál / Material:** 55% Bavlina / Cotton 37% Polyester 8% Elastan / Elastane



**materiál** pružný, celopotištěný | **střih** polopřiléhavý | **délka** nad kolena | **kapsy** celkem 1 | **potisk** na předním dílu

**material** flexible, full-printed | **cut** regular fit | **length** above knees | **pockets** total 1 | **print** on the front

**Velikost / Sizes:** 92-98 | 104-110 | 116-122 | 128-134 | 140-146 | 152-158 | 164-170



KSKX106816PB 816 000



KSKX106577PD 577 579 816

## HENELO / KSKX110

## DĚTSKÁ SUKNĚ / KID'S SKIRT

**Materiál / Material:** 100% Viskóza / Viscose

**střih** polopřiléhavý | **délka** nad kolena | **pas** našasený do gumy | **kapsy** celkem 2 | **nášivka** na předním dílu

**cut** regular fit | **length** above knees | **waist** gathered with an elastic band | **pockets** total 2 | **patch** on the front

**Velikost / Sizes:** 92-98 | 104-110 | 116-122 | 128-134 | 140-146 | 152-158 | 164-170



KSKX110312 312



KSKX110628 628

KSKX110579 579

## GESBO / KSKX109

## DĚTSKÁ SUKNĚ / KID'S SKIRT

**Materiál / Material:** 55% Bavlina / Cotton 37% Polyester 8% Elastan / Elastane

**materiál** pružný, celopotišťený | **střih** polopřiléhavý | **délka** krátká | **pas** všitý do gumy | **kapsy** celkem 2 | **nášivka** na předním dílu

**material** flexible, full-printed | **cut** regular fit | **length** short | **waist** waist sewed into the rubber | **pockets** total 2 | **patch** on the front

**Velikost / Sizes:** 92-98 | 104-110 | 116-122 | 128-134 | 140-146 | 152-158 | 164-170



KSKX109628PC 628 000



KSKX109816PB 816 000

## POZNÁMKY / NOTES







# DÁMSKÉ WOMEN

## OUTDOOR

BUNDY   JACKETS .....	28–29
SVETRY   PULLOVER .....	29
MIKINY   SWEATSHIRTS .....	30
KOŠILE   SHIRTS .....	31
TRIKA   T-SHIRTS .....	31–33
KALHOTY   PANTS .....	34–36
ŠORTKY   SHORTS .....	36
ŠATY   DRESSES.....	37
SPODNÍ PRÁDLO   UNDERWEAR .....	38

## PERFORMANCE

BUNDY   JACKETS .....	39
MIKINY   SWEATSHIRTS .....	40–41
TRIKA   T-SHIRTS .....	41–43
TÍLKA   TOPS .....	43–44
KALHOTY   PANTS .....	44–45
ŠORTKY   SHORTS .....	45–47
ŠATY, SUKNĚ, SPODNÍ PRÁDLO   DRESSES, SKIRTS, UNDERWEAR.....	48

## AUTHENTIC

SVETRY, MIKINY   PULLOVER, SWEATSHIRTS .....	49
TRIKA   T-SHIRTS .....	49–51
TÍLKA   TOPS .....	51–52
KALHOTY   PANTS .....	52
ŠORTKY   SHORTS .....	53
ŠATY   DRESSES.....	53–55
SUKNĚ   SKIRTS.....	55

## DUNACA / LJCX451

## DÁMSKÁ BUNDA / WOMEN'S JACKET

**Materiál / Material:** 90% Polyester 10% Elastan / Elastane

**materiál** vodoodpudivý, nepromokavý, paropropustný, větruodolný, pružný | **úprava materiálu** membrána PTX, vodní sloupec 15 000 mm, paropropustnost 15 000 g/m<sup>2</sup>/24h, Ret<6, DWR | **střih** přiléhavý, anatomicky tvarovaný | **švy** podlepené | **kapuce** neodepínatelná, se stahováním | **zapínání** dvoucestný zip, hlavní zip voděodolný | **rukávy** stahování v dolní části manžetou se suchým zipem | **odvětrávání** v podpaží s voděodolnými zipy | **spodní část** vzadu prodloužená, s regulací šířky | **kapsy** náprsní s voděodolným zipem, přední s voděodolným zipem | **potisk** silikonový | **nášivka** na rukávu | **taháčky** delší pro snadnou manipulaci

**material** water-repellence, waterproof, vapour permeable, wind-resistant, flexible | **material finish** PTX membrane, water column 15 000 mm, vapour permeability 15 000 g/m<sup>2</sup>/24h, Ret<6, DWR | **cut** slim fit, anatomically shaped | **seams** sealed | **hood** non-removable, with draw cords | **closing** two-way zip, long waterproof zip | **sleeves** cuff with velcro adjustment | **ventilation** in the underarms with waterproof zips | **bottom part** extended on the back, with regulation of width | **pockets** chest pocket with waterproof zip, front with a waterproof zip | **print** silicon | **patch** on the sleeve | **pullers** longer for easy handling

**Velikost / Sizes:** XS | S | M | L | XL | XXL

**Ladies velikosti / Ladies sizes:** S-L | M-L | L-L



LJCX451816 **816**



LJCX451990 **990**

## FLINNA / LJCX490

## DÁMSKÁ BUNDA / WOMEN'S JACKET

**Materiál / Material:** 100% Polyester

**materiál** vodoodpudivý, nepromokavý, paropropustný, větruodolný, pružný | **úprava materiálu** membrána PTX, vodní sloupec 10 000 mm, paropropustnost 10 000 g/m<sup>2</sup>/24h, DWR | **bez výplně** | **podšívka** síťovaná | **střih** polopřiléhavý | **švy** podlepené | **kapuce** neodepínatelná, se stahováním | **krytka u brady** | **rukávy** anatomicky tvarované, stahování v dolní části manžetou se suchým zipem | **odvětrávání** v podpaží se zipy | **spodní část** vzadu prodloužená, s regulací šířky stahováním gumičkou | **kapsy** celkem 3 | **potisk** reflexní | **taháčky** delší pro snadnou manipulaci

**material** water-repellence, waterproof, vapour permeable, wind-resistant, flexible | **material finish** PTX membrane, water column 10 000 mm, vapour permeability 10 000 g/m<sup>2</sup>/24h, DWR | **no insulation** | **lining** mesh | **cut** regular fit | **seams** sealed | **hood** non-removable, with draw cords | **chin guard** | **sleeves** anatomically shaped, cuff with velcro adjustment | **ventilation** in the underarms with zips | **bottom part** extended on the back, with regulation of width by elastic cord | **pockets** total 3 | **print** reflective | **pullers** longer for easy handling

**Velikost / Sizes:** XS | S | M | L | XL | XXL

**Ladies velikosti / Ladies sizes:** S-L | M-L | L-L



LJCX490650 **650** **628**



## AXATA / LJCX437

## DÁMSKÁ BUNDA / WOMEN'S JACKET

**Materiál / Material:** 100% Polyester

**materiál** vodoodpudivý, nepromokavý, paropropustný, větruodolný, celopotišťený, strukturovaný | **úprava materiálu** membrána SOFT-SHELL WINDBARRIER, vodní sloupec 5 000 mm, paropropustnost 5 000 g/m<sup>2</sup>/24h, DWR | **bez výplně** | **střih** polopřiléhavý | **švy** podlepené | **kapuce** neodepínatelná, se stahováním | **zapínání** krátký zip | **rukávy** stahování v dolní části manžetou se suchým zipem, našášené do gumy | **odvětrávání** v podpaží se zipy | **spodní část** s regulací šířky stahováním gumičkou | **kapsy** celkem 3 | **potisk** reflexní | **taháčky** delší pro snadnou manipulaci

**material** water-repellence, waterproof, vapour permeable, wind-resistant, full-printed, textured | **material finish** SOFT-SHELL WINDBARRIER membrane, water column 5 000 mm, vapour permeability 5 000 g/m<sup>2</sup>/24h, DWR | **no insulation** | **cut** regular fit | **seams** sealed | **hood** non-removable, with draw cords | **closing** short zip | **sleeves** cuff with velcro adjustment, gathered with an elastic band | **ventilation** in the underarms with zips | **bottom part** with regulation of width by elastic cord | **pockets** total 3 | **print** reflective | **pullers** longer for easy handling

**Velikost / Sizes:** XS | S | M | L | XL | XXL



LJCX437234 **234**



LJCX437779PA **779**

## ILYSA / LJCX453

## DÁMSKÁ SOFTSHELLOVÁ BUNDA / WOMEN'S SOFT-SHELL JACKET

**Materiál / Material:** 92% Polyester 8% Elastan / Elastan

**materiál** vodoodpudivý, nepromokavý, paropropustný, větruodolný, pružný, hřejivý | **úprava materiálu** membrána SOFT-SHELL WINDBARRIER, vodní sloupec 8 000 mm, paropropustnost 3 000 g/m<sup>2</sup>/24h, DWR | **střih** polopřiléhavý | **kapuce** neodepínatelná | **rukávy** anatomicky tvarované, stahování v dolní části manžetou s patenty | **odvětrávání** v podpaží se zipy | **spodní část** s regulací šířky stahováním gumičkou | **kapsy** celkem 2 | **nášivka** na předním dílu

**material** water-repellence, waterproof, vapour permeable, wind-resistant, flexible, warm | **material finish** SOFT-SHELL WINDBARRIER membrane, water column 8 000 mm, vapour permeability 3 000 g/m<sup>2</sup>/24h, DWR | **cut** regular fit | **hood** non-removable | **sleeves** anatomically shaped, cuff with snap adjustment | **ventilation** in the underarms with zips | **bottom part** with regulation of width by elastic cord | **pockets** total 2 | **patch** on the front

**Velikost / Sizes:** XS | S | M | L | XL | XXL



LJCX453579 579 990 577



LJCX453628 628 990 650

## ZEIHA / LJCX491

## DÁMSKÁ SOFTSHELLOVÁ BUNDA / WOMEN'S SOFT-SHELL JACKET

**Materiál / Material:** 94% Polyester 6% Elastan / Elastane

**materiál** vodoodpudivý, nepromokavý, paropropustný, větruodolný, pružný, hřejivý | **úprava materiálu** membrána SOFT-SHELL WINDBARRIER, vodní sloupec 8 000 mm, paropropustnost 3 000 g/m<sup>2</sup>/24h, DWR | **střih** polopřiléhavý | **kapuce** odepínatelná, se stahováním | **rukávy** stahování v dolní části manžetou se suchým zipem | **odvětrávání** v podpaží se zipy | **spodní část** vzadu prodloužená, s regulací šířky stahováním gumičkou | **kapsy** celkem 2 | **potisk** reflexní, na předním díle, na zadním díle, na kapuci | **nášivka** na rukávu

**material** water-repellence, waterproof, vapour permeable, wind-resistant, flexible, warm | **material finish** SOFT-SHELL WINDBARRIER membrane, water column 8 000 mm, vapour permeability 3 000 g/m<sup>2</sup>/24h, DWR | **cut** regular fit | **hood** removable, with draw cords | **sleeves** cuff with velcro adjustment | **ventilation** in the underarms with zips | **bottom part** extended on the back, with regulation of width by elastic cord | **pockets** total 2 | **print** reflective, on the front, on the back, on the hood | **patch** on the sleeve

**Velikost / Sizes:** XS | S | M | L | XL | XXL

**Ladies velikosti / Ladies sizes:** S-L | M-L | L-L



LJCX491312 312 009 816



LJCX491990 990 770

LJCX491619 619 009 009

LJCX491512 512 580

## SAWONA / LPLX099

## DÁMSKÝ SVETR / WOMEN'S PULLOVER

**Materiál / Material:** 100% Polyester

**materiál** hřejivý, strukturovaný, melírovaný | **střih** polopřiléhavý | **rukávy** lemované gumou | **spodní část** lemovaná gumou | **kapsy** celkem 3

**material** warm, textured, melange | **cut** regular fit | **sleeves** with elastic binding | **bottom part** with elastic binding | **pockets** total 3

**Velikost / Sizes:** XS | S | M | L | XL | XXL

**Ladies velikosti / Ladies sizes:** S-L | M-L | L-L



LPLX099600 600 628



LPLX099312 312 618

## BAMORA / LSWX318

## DÁMSKÁ MIKINA / WOMEN'S SWEATSHIRT

Materiál / Material: 95% Polyester 5% Elastan / Elastane

materiál paropropustný, rychleschnoucí, pružný, hřejivý, melírovaný | límeček vysoký | střih přiléhavý | krytka u brady | rukávy lemované gumou | spodní část vzadu prodloužená, lemovaná gumou | kapsy celkem 2, přední se zipem | potisk reflexní | taháčky delší pro snadnou manipulaci

material vapour permeable, quick-drying, flexible, warm, melange | collar extended | cut slim fit | chin guard | sleeves with elastic binding | bottom part extended on the back, with elastic binding | pockets total 2, front with a zip | print reflective | pullers longer for easy handling

Velikost / Sizes: XS | S | M | L | XL | XXL

Ladies velikosti / Ladies sizes: S-L | M-L | L-L



LSWX318312 312



LSWX318990 990

## KALAH / LSWX302

## DÁMSKÁ MIKINA / WOMEN'S SWEATSHIRT

Materiál / Material: 100% Polyester

materiál paropropustný, pružný, hřejivý, microfleece | střih polopřiléhavý | prošití dekorativní | límeček vysoký, lemovaný gumou | krytka u brady | rukávy lemované gumou | spodní část lemovaná gumou | kapsy celkem 2, přední | nášivka na předním dílu | taháčky delší pro snadnou manipulaci

material vapour permeable, flexible, warm, microfleece | cut regular fit | stitching decorative | collar extended, with elastic binding | chin guard | sleeves with elastic binding | bottom part with elastic binding | pockets total 2, front | patch on the front | pullers longer for easy handling

Velikost / Sizes: XS | S | M | L | XL | XXL

Ladies velikosti / Ladies sizes: S-L | M-L | L-L



LSWX302650 650



LSWX302990 990

LSWX302816 816

LSWX302312 312

## GAWANA / LSWX267

## DÁMSKÁ MIKINA / WOMEN'S SWEATSHIRT

Materiál / Material: 92% Polyester 8% Elastan / Elastane

materiál paropropustný, rychleschnoucí, pružný, hřejivý, melírovaný | střih přiléhavý | kapsy přední se zipem | potisk reflexní | taháčky delší pro snadnou manipulaci

material vapour permeable, quick-drying, flexible, warm, melange | cut slim fit | pockets front with a zip | print reflective | pullers longer for easy handling

Velikost / Sizes: XS | S | M | L | XL | XXL

Ladies velikosti / Ladies sizes: S-L | M-L | L-L

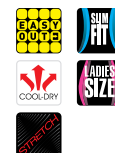

LSWX267579 579

## HIRTA / LSHX021

## DÁMSKÁ KOŠILE / WOMEN'S SHIRT

**Materiál / Material:** 94% Nylon 6% Elastan / Elastane

**materiál** rychleschnoucí, pružný, vytkávaný | **střih** přiléhavý | **zapínání** patentky | **odvětrávání** na zadním dílu | **kapsy** celkem 1, na zip | **potisk** reflexní, na předním dílu, na zadním dílu

**material** quick-drying, flexible, woven checker | **cut** slim fit | **closing** press studs | **ventilation** on the back | **pockets** total 1, with a zip | **print** reflective, on the front, on the back

**Velikost / Sizes:** XS | S | M | L | XL | XXL

**Ladies velikosti / Ladies sizes:** S-L | M-L | L-L



LSHX021816 **816**



LSHX021234 **234**

## OLMANA / LTSX815

## DÁMSKÉ POLO / WOMEN'S POLO

**Materiál / Material:** 100% Polyester

**materiál** rychleschnoucí, pružný | **střih** přiléhavý | **zapínání** zip krátký | **potisk** reflexní

**material** quick-drying, flexible | **cut** slim fit | **closing** short zip | **print** reflective

**Velikost / Sizes:** XS | S | M | L | XL | XXL

**Ladies velikosti / Ladies sizes:** S-L | M-L | L-L



LTSX815650 **650**



LTSX815770 **770**

## REVINA / LTSX754

## DÁMSKÉ TRIKO / WOMEN'S T-SHIRT

**Materiál / Material:** 53% Merino vlna / Merino Wool 47% Polyester THERMOCOOL FRESH

**materiál** vysoce paropropustný, rychleschnoucí, antibakteriální, pružný, hřejivý, melírovaný | **střih** polopřiléhavý | **švy** ploché | **potisk** na předním dílu

**material** highly vapour permeable, quick-drying, antibacterial, flexible, warm, melange | **cut** regular fit | **seams** flat | **print** on the front

**Velikost / Sizes:** XS | S | M | L | XL | XXL

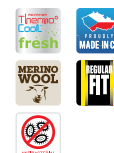

LTSX754579PA **579**



LTSX754816PA **816**

LTSX754628 **628**

PLANETA / LTSX677

DÁMSKÉ TRIKO / WOMEN'S T-SHIRT

Materiál / Material: 100% Organická Bavlna / Organic Cotton

střih polopřiléhavý | potisk na předním dílu

cut regular fit | print on the front

Velikost / Sizes: XS | S | M | L | XL | XXL

Ladies velikosti / Ladies sizes: S-L | M-L | L-L



LTSX677000PA 000 600



LTSX677619PA 619 000

LTSX677579PB 579 577

LTSX677577PB 577 000

ZAGARA / LTSX817

DÁMSKÉ TRIKO / WOMEN'S T-SHIRT

Materiál / Material: 100% Bavlna / Cotton

materiál pružný | střih polopřiléhavý | potisk na předním dílu

material flexible | cut regular fit | print on the front

Velikost / Sizes: XS | S | M | L | XL | XXL

Ladies velikosti / Ladies sizes: S-L | M-L | L-L



LTSX817000PA 000 628 579 578



LTSX817628PD 628 970

LTSX817577PD 577 779



LTSX817312PD 312 779

LTSX817423PC 423 312 779 774

LTSX817000PC 000 970

LTSX817773PB 773 970

LTSX817580PB 580 970

LTSX817407PB 407 970

LTSX817217PA 217 834 314 407

HENILA / LTSX713

DÁMSKÉ TRIKO / WOMEN'S T-SHIRT

Materiál / Material: 50% Polyester 50% Bavlna / Cotton

materiál rychleschnoucí, pružný, melírovaný | střih polopřiléhavý | potisk na předním dílu

material quick-drying, flexible, melange | cut regular fit | print on the front

Velikost / Sizes: XS | S | M | L | XL | XXL

Ladies velikosti / Ladies sizes: S-L | M-L | L-L



LTSX713009 009 990 312



LTSX713881 881 970 634

LTSX713579 579 970 000

LTSX713234 234 970 000



LAMERA / LTSX814

DÁMSKÉ TRIKO / WOMEN'S T-SHIRT

Materiál / Material: 65% Polyester 35% Bavlna / Cotton

materiál pružný, strukturovaný | střih polopřiléhavý

material flexible, textured | cut regular fit

Velikost / Sizes: XS | S | M | L | XL | XXL

Ladies velikosti / Ladies sizes: S-L | M-L | L-L



LTSX814581 581



LTSX814816 816

LTSX814628 628

LTSX814000 000

SYFOTA / LTSX816

DÁMSKÉ TRIKO / WOMEN'S T-SHIRT

Materiál / Material: 100% Polyester

materiál rychleschnoucí, pružný | střih polopřiléhavý | potisk na předním dílu

material quick-drying, flexible | cut regular fit | print on the front

Velikost / Sizes: XS | S | M | L | XL | XXL

Ladies velikosti / Ladies sizes: S-L | M-L | L-L



LTSX816000PA 000 655 115 814



LTSX816407PB 407 000 807

LTSX816600PB 600 000 627

LTSX816600PC 600 000 628 774

LTSX816000PC 000 425 678 774

LTSX816816PA 816 581 834 881

LTSX816312PA 812 000 628 425

POZNÁMKY / NOTES

## FOIKA / LPAX540

## DÁMSKÉ KALHOTY / WOMEN'S PANTS

**Materiál / Material:** 90% Polyester 10% Elastan / Elastane

**materiál** vodoodpudivý, nepromokavý, paropropustný, větruodolný, pružný | **úprava materiálu** membrána PTX, vodní sloupec 15 000 mm, paropropustnost 15 000 g/m<sup>2</sup>/24h, Ret<6, DWR | **střih** polopřiléhavý, anatomicky tvarovaný | **švy** podlepené | **pas** zvýšený na zadním dílu, regulovatelný | **nohavice** rozezpínací ve spodní části pro snadnější obouvání | **kapsy** celkem 2, přední se zipy | **potisk** reflexní | **taháčky** delší pro snadnou manipulaci

**material** water-repellence, waterproof, vapour permeable, wind-resistant, flexible | **material finish** PTX membrane, water column 15 000 mm, vapour permeability 15 000 g/m<sup>2</sup>/24h, Ret<6, DWR | **cut** regular fit, anatomically shaped | **seams** sealed | **waist** raised on the back part, regulated | **legs** unfastening at bottom part for putting on shoes easily | **pockets** total 2, front with zips | **print** reflective | **pullers** longer for easy handling

**Velikost / Sizes:** 34 | 36 | 38 | 40 | 42 | 44 | 46 | 48

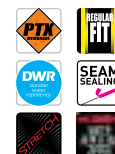

LPAX540990 **990**

## LUXA / LPAX342

## DÁMSKÉ SOFTSHELLOVÉ KALHOTY / WOMEN'S SOFTSHELL PANTS

**Materiál / Material:** 92% Nylon 8% Elastan / Elastane

**materiál** paropropustný, rychleschnoucí, pružný | **úprava materiálu** SOFT-SHELL COOL-DRY | **střih** přiléhavý | **pas** zvýšený na zadním dílu, s poutky na pásek | **pásek** | **kolena** anatomicky tvarovaná | **nohavice** rozezpínací ve spodní části pro snadnější obouvání | **kapsy** přední se zipy | **potisk** reflexní, na předním dílu | **taháčky** delší pro snadnou manipulaci

**material** vapour permeable, quick-drying, flexible | **material finish** SOFT-SHELL COOL-DRY | **cut** slim fit | **waist** raised on the back part, with loops for a belt | **belt** | **knees** anatomically shaped | **legs** unfastening at bottom part for putting on shoes easily | **pockets** front with zips | **print** reflective, on the front | **pullers** longer for easy handling

**Velikost / Sizes:** 34 | 36 | 38 | 40 | 42 | 44 | 46 | 48

**Zkrácené velikosti / Reduced sizes:** 34-SH | 36-SH | 38-SH | 40-SH | 42-SH | 44-SH | 46-SH | 48-SH

**Prodloužené velikosti / Extended sizes:** 34-LN | 36-LN | 38-LN | 40-LN | 42-LN | 44-LN | 46-LN | 48-LN



LPAX342628 **628**



LPAX342990 **990**

## FEIMA / LPAX466

## DÁMSKÉ SOFTSHELLOVÉ KALHOTY / WOMEN'S SOFTSHELL PANTS

**Materiál / Material:** 95% Polyester 5% Elastan / Elastane

**materiál** paropropustný, rychleschnoucí, pružný, strukturovaný | **úprava materiálu** SOFT-SHELL COOL-DRY | **střih** polopřiléhavý | **pas** zvýšený na zadním dílu | **pásek** | **kolena** anatomicky tvarovaná | **kapsy** celkem 3 | **potisk** reflexní, na zadním dílu | **nášivka** na předním dílu

**material** vapour permeable, quick-drying, flexible, textured | **material finish** SOFT-SHELL COOL-DRY | **cut** regular fit | **waist** raised on the back part | **belt** | **knees** anatomically shaped | **pockets** total 3 | **print** reflective, on the back | **patch** on the front

**Velikost / Sizes:** 34 | 36 | 38 | 40 | 42 | 44 | 46 | 48

**Zkrácené velikosti / Reduced sizes:** 34-SH | 36-SH | 38-SH | 40-SH | 42-SH | 44-SH | 46-SH | 48-SH

**Prodloužené velikosti / Extended sizes:** 34-LN | 36-LN | 38-LN | 40-LN | 42-LN | 44-LN | 46-LN | 48-LN



LPAX466779 **779** **990**

## EFARA / LPAX541

## DÁMSKÉ SOFTSHELLOVÉ KALHOTY / WOMEN'S SOFTSHELL PANTS

**Materiál / Material:** 90% Polyester 10% Elastan / Elastane

**materiál** paropropustný, rychleschnoucí, pružný | **úprava materiálu** SOFT-SHELL COOL-DRY | **střih** polopřiléhavý | **pas** s poutky na pásek | **kolena** anatomicky tvarovaná | **nohavice** odepínatelné | **kapsy** celkem 3 | **potisk** reflexní, na předním dílu

**material** vapour permeable, quick-drying, flexible | **material finish** SOFT-SHELL COOL-DRY | **cut** regular fit | **waist** with loops for a belt | **knees** anatomically shaped | **legs** removable | **pockets** total 3 | **print** reflective, on the front

**Velikost / Sizes:** 34 | 36 | 38 | 40 | 42 | 44 | 46 | 48



LPAX541628 628



LPAX541990 990 970

## ARILA / LPAX467

## DÁMSKÉ SOFTSHELLOVÉ KALHOTY / WOMEN'S SOFTSHELL PANTS

**Materiál / Material:** 79% Polyester 11% Elastan / Elastane 10% Polyester Cationic Dyeable yarn

**materiál** rychleschnoucí, ultralehký, pružný | **střih** polopřiléhavý | **pas** regulovatelný | **kolena** anatomicky tvarovaná | **kapsy** celkem 3 | **potisk** na předním dílu, na zadním dílu

**material** quick-drying, ultra-light, flexible | **cut** regular fit | **waist** regulated | **knees** anatomically shaped | **pockets** total 3 | **print** on the front, on the back

**Velikost / Sizes:** 34 | 36 | 38 | 40 | 42 | 44 | 46 | 48



LPAX467628 628 990



LPAX467779 779 990

## LODA / LPAX475

## DÁMSKÉ SOFTSHELLOVÉ KALHOTY / WOMEN'S SOFTSHELL PANTS

**Materiál / Material:** 92% Nylon 8% Elastan / Elastane

**materiál** vodoodpudivý, pružný | **střih** anatomicky tvarovaný | **pas** zvýšený na zadním dílu | **pásek** | **kolena** anatomicky tvarovaná | **nohavice** rozepínací ve spodní části pro snadnější obouvání | **kapsy** celkem 6 | **potisk** reflexní, na předním dílu, na zadním dílu

**material** water-repellence, flexible | **cut** anatomically shaped | **waist** raised on the back part | **belt** | **knees** anatomically shaped | **legs** unfastening at bottom part for putting on shoes easily | **pockets** total 6 | **print** reflective, on the front, on the back

**Velikost / Sizes:** 34 | 36 | 38 | 40 | 42 | 44 | 46 | 48



LPAX475512 512 580



LPAX475770 770 779 312

## AROFA / LPAX468

## DÁMSKÉ SOFSHELLOVÉ CAPRI / WOMEN'S SOF-SHELL CAPRI

**Materiál / Material:** 79% Polyester 11% Elastan / Elastane 10% Polyester Cationic Dyeable yarn

**materiál** rychleschnoucí, ultralehký, pružný | **střih** polopřiléhavý | **pas** regulovatelný | **kolena** anatomicky tvarovaná | **kapsy** celkem 3, přední, zadní | **potisk** na předním dílu, na zadním dílu

**material** quick-drying, ultra-light, flexible | **cut** regular fit | **waist** regulated | **knees** anatomically shaped | **pockets** total 3, front, back | **print** on the front, on the back

**Velikost / Sizes:** 34 | 36 | 38 | 40 | 42 | 44 | 46 | 48



LPAX468628 **628**



LPAX468779 **779**

## MALLA / LPAX385

## DÁMSKÉ CAPRI / WOMEN'S CAPRI

**Materiál / Material:** 87% Polyester 13% Elastan / Elastane

**materiál** paropropustný, rychleschnoucí, pružný, celopotištěný | **úprava materiálu** SOFT-SHELL COOL-DRY | **střih** polopřiléhavý | **pas** regulovatelný | **kolena** anatomicky tvarovaná | **kapsy** celkem 3, přední se zipy, zadní se zipy | **potisk** reflexní | **taháčky** delší pro snadnou manipulaci

**material** vapour permeable, quick-drying, flexible, full-printed | **material finish** SOFT-SHELL COOL-DRY | **cut** regular fit | **waist** regulated | **knees** anatomically shaped | **pockets** total 3, front with zips, back with zips | **print** reflective | **pullers** longer for easy handling

**Velikost / Sizes:** 34 | 36 | 38 | 40 | 42 | 44 | 46 | 48



LPAX385990 **990**



LPAX385600PA **600**

## OLECA / LPAX387

## DÁMSKÉ ŠORTKY / WOMEN'S SHORTS

**Materiál / Material:** 87% Polyester 13% Elastan / Elastane

**materiál** rychleschnoucí, pružný, celopotištěný | **střih** polopřiléhavý | **pas** s poutky na pásek | **kapsy** celkem 3, přední se zipy, zadní | **potisk** reflexní

**material** quick-drying, flexible, full-printed | **cut** regular fit | **waist** with loops for a belt | **pockets** total 3, front with zips, back | **print** reflective

**Velikost / Sizes:** 34 | 36 | 38 | 40 | 42 | 44 | 46 | 48



LPAX387407PA **407**



LPAX387600PA **600**

LPAX387512 **512**

## MELECA / LSKX362

## DÁMSKÉ ŠATY / WOMEN'S DRESS

**Materiál / Material:** 91% Polyester 9% Elastan / Elastane

**materiál** paropropustný, rychleschnoucí, pružný | **délka** pod kolena | **zapínání** patentky | **odvětrávání** na zadním dílu | **pas** se stahováním šňůrkou | **rozparky** po jedné straně | **kapsy** přední

**material** vapour permeable, quick-drying, flexible | **length** below knees | **closing** press studs | **ventilation** on the back | **waist** with a draw cord | **slits** on one side | **pockets** front

**Velikost / Sizes:** XS | S | M | L | XL | XXL

**Ladies velikosti / Ladies sizes:** S-L | M-L | L-L



LSKX362628 **628**



LSKX362990 **990**

LSKX362816 **816**

## KATEKA / LSKX351

## DÁMSKÉ ŠATY / WOMEN'S DRESS

**Materiál / Material:** 80% Polyester 20% Elastan / Elastane

**materiál** rychleschnoucí, vyplétaný | **délka** nad kolena | **rozparky** po obou stranách | **kapsy** celkem 1, zadní, na zip | **potisk** na předním dílu

**material** quick-drying, knitted | **length** above knees | **slits** on both sides | **pockets** total 1, back, with a zip | **print** on the front

**Velikost / Sizes:** XS | S | M | L | XL | XXL

**Ladies velikosti / Ladies sizes:** S-L | M-L | L-L



LSKX351600 **600**



LSKX351816 **816**

## KAMARA / LSKX352

## DÁMSKÉ ŠATY / WOMEN'S DRESS

**Materiál / Material:** 95% Polyester recyklovaný / Polyester recycled 5% Elastan / Elastane

**materiál** paropropustný, rychleschnoucí, s UV ochranou, pružný | **střih** polopřiléhavý | **délka** nad kolena | **pas** s poutky na pásek | **pásek** | **rozparky** v přední části | **kapsy** přední, na zip

**material** vapour permeable, quick-drying, with UV protection, flexible | **cut** regular fit | **length** above knees | **waist** with loops for belt | **belt** | **slits** on the front | **pockets** front, with a zip

**Velikost / Sizes:** XS | S | M | L | XL | XXL

**Ladies velikosti / Ladies sizes:** S-L | M-L | L-L

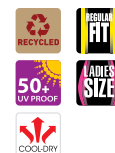

LSKX352312 **312**



LSKX352990 **990**



LSKX352581 **581**

## CORPA / LUNX073

## DÁMSKÉ PRÁDLO / WOMEN'S UNDERWEAR

**Materiál / Material:** 95% Polyester THERMOCOOL Soft'-Tec Fresh 5% Elastan / Elastane LYCRA

**materiál** vysoce paropropustný, rychleschnoucí, pružný, strukturovaný, s UV ochranou | **střih** přiléhavý, anatomicky tvarovaný | **švy** ploché | **zadní díl** prodloužený | **potisk** reflexní

**material** highly vapour permeable, quick-drying, flexible, textured, with UV protection | **cut** slim fit, anatomically shaped | **seams** flat | **back part** extended | **print** reflective

**Velikost / Sizes:** XS | S | M | L | XL | XXL



LUNX073990 990



LUNX073312 312

## PELLA / LUNX060

## DÁMSKÉ PRÁDLO / WOMEN'S UNDERWEAR

**Materiál / Material:** 65% Polyester 27% Nylon 8% Elastan / Elastane

**materiál** vysoce paropropustný, rychleschnoucí, pružný, hřejivý, strukturovaný | **střih** přiléhavý | **švy** ploché

**material** highly vapour permeable, quick-drying, flexible, warm, textured | **cut** slim fit | **seams** flat

**Velikost / Sizes:** XS-S | M-L | XL-XXL



LUNX060990 990



## POZNÁMKY / NOTES

## GESSECA / LJCX436

## DÁMSKÁ SOFTSHELLOVÁ BUNDA / WOMEN'S SOFT-SHELL JACKET

**Materiál / Material:** 88% Polyester 12% Elastan / Elastane

**materiál** vodoodpudivý, nepromokavý, větruodolný, pružný | **úprava materiálu** membrána SOFT-SHELL WINDBARRIER, vodní sloupec 8 000 mm, paropropustnost 3 000 g/m<sup>2</sup>/24h, DWR | **střih** přiléhavý | **rukávy** anatomicky tvarované | **spodní část** vzadu prodloužená | **kapsy** celkem 2 | **potisk** reflexní

**material** water-repellence, waterproof, wind-resistant, flexible | **material finish** SOFT-SHELL WINDBARRIER membrane, water column 8 000 mm, vapour permeability 3 000 g/m<sup>2</sup>/24h, DWR | **cut** slim fit | **sleeves** anatomically shaped | **bottom part** extended on the back | **pockets** total 2 | **print** reflective

**Velikost / Sizes:** XS | S | M | L | XL | XXL



LJCX436425 425 990



LJCX436990 990

## NORIZA / LJCX438

## DÁMSKÁ BUNDA / WOMEN'S JACKET

**Materiál / Material:** 100% Polyester

**materiál** vodoodpudivý, ultralehký | **úprava materiálu** Teflon EcoElite™ | **sbalitelná** do kapsy | **střih** polopřiléhavý | **spodní část** vzadu prodloužená, našasená do gumy | **kapsy** celkem 2 | **potisk** reflexní | **taháčky** delší pro snadnou manipulaci

**material** water-repellence, ultra-light | **material finish** Teflon EcoElite™ | **packable** into pocket | **cut** regular fit | **bottom part** extended on the back, gathered with an elastic band | **pockets** total 2 | **print** reflective | **pullers** longer for easy handling

**Velikost / Sizes:** XS | S | M | L | XL | XXL

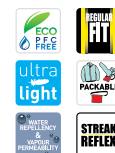

LJCX438000 000



LJCX438650 650

LJCX438425 425

## TOREA / LJCX510

## DÁMSKÁ BUNDA / WOMEN'S JACKET

**Materiál / Material:** 100% Polyester

**materiál** vodoodpudivý, ultralehký, celopotišťený | **úprava materiálu** Teflon EcoElite™ | **sbalitelná** do kapsy | **střih** polopřiléhavý | **zapínání** krátký zip | **spodní část** našasená do gumy | **kapsy** celkem 1 | **potisk** reflexní | **taháčky** delší pro snadnou manipulaci

**material** water-repellence, ultra-light, full-printed | **material finish** Teflon EcoElite™ | **packable** into pocket | **cut** regular fit | **closing** short zip | **bottom part** gathered with an elastic band | **pockets** total 1 | **print** reflective | **pullers** longer for easy handling

**Velikost / Sizes:** XS | S | M | L | XL | XXL

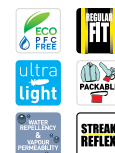

LJCX510650PC 650 807

## SWANA / LSWX292

## DÁMSKÁ MIKINA / WOMEN'S SWEATSHIRT

**Materiál / Material:** 94% Polyester 6% Elastan / Elastane

**materiál** rychleschnoucí, pružný, melírovaný | **střih** přiléhavý | **švy** s reflexními proužky | **zapínání** zip dlouhý | **kapuce** lemovaná gumou | **kapsy** celkem 2 | **potisk** reflexní

**material** quick-drying, flexible, melange | **cut** slim fit | **seams** with reflective tapes | **closing** long zip | **hood** with elastic binding | **pockets** total 2 | **print** reflective

**Velikost / Sizes:** XS | S | M | L | XL | XXL

**Ladies velikosti / Ladies sizes:** S-L | M-L | L-L



LSWX292425 **425** **445**

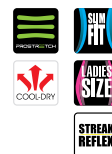

LSWX292990 **990** **970**

LSWX292650 **650** **600**

## VERGA / LSWX319

## DÁMSKÁ MIKINA / WOMEN'S SWEATSHIRT

**Materiál / Material:** 95% Bavlina / Cotton 5% Elastan / Elastane

**materiál** melírovaný | **střih** polopřiléhavý | **zapínání** zip dlouhý | **kapsy** celkem 2

**material** melange | **cut** regular fit | **closing** long zip | **pockets** total 2

**Velikost / Sizes:** XS | S | M | L | XL | XXL



LSWX319773 **773**



## GOFRA / LSWX358

## DÁMSKÁ MIKINA / WOMEN'S SWEATSHIRT

**Materiál / Material:** 88% Polyester 12% Elastan / Elastane

**materiál** rychleschnoucí, pružný | **střih** polopřiléhavý | **kapsy** celkem 1 | **potisk** reflexní

**material** quick-drying, flexible | **cut** regular fit | **pockets** total 1 | **print** reflective

**Velikost / Sizes:** XS | S | M | L | XL | XXL



LSWX358600 **600**

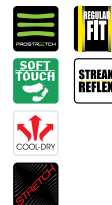

LSWX358990 **990**



## FESTA / LSWX236

## DÁMSKÁ MIKINA / WOMEN'S SWEATSHIRT

**Materiál / Material:** 85% Polyester 15% Elastan / Elastane

**materiál** rychleschnoucí, pružný, hřejivý | **střih** přiléhavý | **zapínání** zip dlouhý | **stoják** | **kapsy** celkem 2 | **potisk** reflexní | **nášivka** na zadním dílu | **taháčky** delší pro snadnou manipulaci

**material** quick-drying, flexible, warm | **cut** slim fit | **closing** long zip | **collar** stand | **pockets** total 2 | **print** reflective | **patch** on the back | **pullers** longer for easy handling

**Velikost / Sizes:** XS | S | M | L | XL | XXL

**Ladies velikosti / Ladies sizes:** S-L | M-L | L-L



LSWX236425 **425**



LSWX236990 **990**

LSWX236816 **816**

## ERASTA / LSWX320

## DÁMSKÁ MIKINA / WOMEN'S SWEATSHIRT

**Materiál / Material:** 95% Bavlna / Cotton 5% Elastan / Elastane

**materiál** celopotištěný, melírovaný | **střih** polopřiléhavý

**material** full-printed, melange | **cut** regular fit

**Velikost / Sizes:** XS | S | M | L | XL | XXL



LSWX320773PA **773**



LSWX320773PB **773 530**

## BERESSA / LTSX818

## DÁMSKÝ CYKLO DRES / WOMEN'S CYCLO T-SHIRT

**Materiál / Material:** 100% Polyester

**materiál** rychleschnoucí, celopotištěný | **střih** přiléhavý | **zapínání** zip dlouhý | **spodní část** vzadu prodloužená | **kapsy** celkem 3, zadní | **potisk** reflexní

**material** quick-drying, full-printed | **cut** slim fit | **closing** long zip | **bottom part** extended on the back | **pockets** total 3, back | **print** reflective

**Velikost / Sizes:** XS | S | M | L | XL | XXL



LTSX818445PA **445 425 990**



LTSX818530PA **530 773 990**

## OBAQA / LTSX819

## DÁMSKÉ TRIKO / WOMEN'S T-SHIRT

Materiál / Material: 96% Polyester 4% Elastan / Elastane

materiál rychleschnoucí, melírovaný | střih polopřiléhavý | zapínání zip krátký | spodní část vzadu prodloužená | kapsy celkem 1 | potisk reflexní

material quick-drying, melange | cut regular fit | closing short zip | bottom part extended on the back | pockets total 1 | print reflective

Velikost / Sizes: XS | S | M | L | XL | XXL



LTSX819425 425



LTSX819773 473 426

LTSX819650 650

## MELOCA / LTSX820

## DÁMSKÉ TRIKO / WOMEN'S T-SHIRT

Materiál / Material: 100% Polyester

materiál rychleschnoucí | střih přiléhavý | potisk reflexní

material quick-drying | cut slim fit | print reflective

Velikost / Sizes: XS | S | M | L | XL | XXL



LTSX820816 816



LTSX820425 425 445

LTSX820990 990

## VIARA / LTSX725

## DÁMSKÉ TRIKO / WOMEN'S T-SHIRT

Materiál / Material: 50% Polyester 45% Nylon 5% Elastan / Elastane

materiál rychleschnoucí, pružný, melírovaný | střih polopřiléhavý | potisk reflexní

material quick-drying, flexible, melange | cut regular fit | print reflective

Velikost / Sizes: XS | S | M | L | XL | XXL



LTSX725773 773



LTSX725816 816

**CLUNA / LTSX579**

DÁMSKÉ TRIKO / WOMEN'S T-SHIRT

Materiál / Material: 100% Polyester

materiál rychleschnoucí | střih polopřiléhavý | potisk reflexní

material quick-drying | cut regular fit | print reflective

Velikost / Sizes: XS | S | M | L | XL | XXL

Ladies velikosti / Ladies sizes: S-L | M-L | L-L

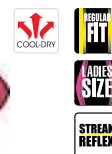

LTSX579425 **425**



LTSX579425PA **425**

LTSX579990 **990**

LTSX579653 **653**

LTSX579650 **650**

LTSX579530 **530**

LTSX579426 **426**

**HEBRA / LTSX821**

DÁMSKÉ TÍLKO / WOMEN'S T-SHIRT

Materiál / Material: 100% Polyester

materiál pružný, strukturovaný | střih volný | potisk na předním dílu

material flexible, textured | cut loose fit | print on the front

Velikost / Sizes: XS | S | M | L | XL | XXL

Ladies velikosti / Ladies sizes: S-L | M-L | L-L



LTSX821000 **000**



LTSX821834 **834**

LTSX821425 **425**

**MERIPA / LTSX823**

DÁMSKÉ TÍLKO / WOMEN'S T-SHIRT

Materiál / Material: 100% Polyester

materiál rychleschnoucí | střih přiléhavý | potisk reflexní

material quick-drying | cut slim fit | print reflective

Velikost / Sizes: XS | S | M | L | XL | XXL



LTSX823425 **425 445**



LTSX823990 **990**

LTSX823816 **816**

## FORA / LTSX824

## DÁMSKÉ TÍLKO / WOMEN'S T-SHIRT

**Materiál / Material:** 96% Polyester 4% Elastan / Elastane

**materiál** rychleschnoucí, melírovaný | **střih** polopřiléhavý | **potisk** reflexní

**material** quick-drying, melange | **cut** regular fit | **print** reflective

**Velikost / Sizes:** XS | S | M | L | XL | XXL



LTSX824425 425



LTSX824773 473

LTSX824650 650

## JULENA / LTSX822

## DÁMSKÉ TÍLKO / WOMEN'S T-SHIRT

**Materiál / Material:** 90% Polyester 10% Elastan / Elastane

**materiál** rychleschnoucí | **střih** polopřiléhavý | **potisk** reflexní

**material** quick-drying | **cut** regular fit | **print** reflective

**Velikost / Sizes:** XS | S | M | L | XL | XXL



LTSX822425 425



LTSX822445 445

LTSX822990 990

LTSX822816 816

## COMMA / LPAX552

## DÁMSKÉ TEPLÁKY / WOMEN'S PANTS

**Materiál / Material:** 95% Bavlna / Cotton 5% Elastan / Elastane

**materiál** melírovaný | **střih** polopřiléhavý | **pas** s lemem z úpletu, se stahováním šňůrkou | **kapsy** celkem 2

**material** melange | **cut** regular fit | **waist** with a rib hem, with draw cord | **pockets** total 2

**Velikost / Sizes:** XS | S | M | L | XL | XXL | XXXL



LPAX552773 773

## WOREDA / LPAX471

## DÁMSKÉ KALHOTY / WOMEN'S PANTS

**Materiál / Material:** 73% Polyester 27% Elastan / Elastane

**materiál** rychleschnoucí, pružný, celopotištěný | **střih** přiléhavý | **kap-sy** celkem 1 | **potisk** reflexní

**material** quick-drying, flexible, full-printed | **cut** slim fit | **pockets** total 1 | **print** reflective

**Velikost / Sizes:** XS | S | M | L | XL | XXL



LPAX471425PA **425**



LPAX471990 **990**



LPAX471650PC **650**

## KOLACA / LPAX472

## DÁMSKÉ CAPRI / WOMEN'S CAPRI

**Materiál / Material:** 73% Polyester 27% Elastan / Elastane

**materiál** rychleschnoucí, pružný, celopotištěný | **střih** přiléhavý | **kap-sy** celkem 1 | **potisk** reflexní

**material** quick-drying, flexible, full-printed | **cut** slim fit | **pockets** total 1 | **print** reflective

**Velikost / Sizes:** XS | S | M | L | XL | XXL



LPAX472990 **990**



LPAX472650PC **650**



LPAX472779PA **779**

## IMECA / LPAX476

## DÁMSKÉ ŠORTKY / WOMEN'S SHORTS

**Materiál / Material:** 73% Polyester 27% Elastan / Elastane

**materiál** rychleschnoucí, pružný | **střih** přiléhavý | **kapsy** celkem 1 | **potisk** reflexní

**material** quick-drying, flexible | **cut** slim fit | **pockets** total 1 | **print** reflective

**Velikost / Sizes:** XS | S | M | L | XL | XXL



LPAX476990 **990**



## MORCA / LPAX473

## DÁMSKÉ SOFTSHELLOVÉ ŠORTKY / WOMEN'S SOFT-SHELL SHORTS

**Materiál / Material:** 90% Polyester 10% Elastan / Elastane

**materiál** rychleschnoucí, pružný, celopotištěný | **střih** polopřiléhavý | **pas** regulovatelný | **kapsy** celkem 3 | **potisk** reflexní

**material** quick-drying, flexible, full-printed | **cut** regular fit | **waist** regulated | **pockets** total 3 | **print** reflective

**Velikost / Sizes:** 34 | 36 | 38 | 40 | 42 | 44 | 46 | 48



LPAX473779PA **779** **425**



LPAX473425PB **425** **990**

## ZOLENA / LPAX593

## DÁMSKÉ KALHOTY / WOMEN'S PANTS

**Materiál / Material:** 95% Polyester 5% Elastan / Elastane

**materiál** rychleschnoucí, pružný | **střih** polopřiléhavý | **pas** regulovatelný | **kapsy** celkem 3

**material** quick-drying, flexible | **cut** regular fit | **waist** regulated | **pockets** total 3

**Velikost / Sizes:** 34 | 36 | 38 | 40 | 42 | 44 | 46 | 48



LPAX593990 **990**

## MEDDA / LUNX091

## DÁMSKÉ PRÁDLO / WOMEN'S UNDERWEAR

**Materiál / Material:** 80% Polyamid / Polyamide 20% Elastan / Elastane

**materiál** rychleschnoucí, pružný | **střih** přiléhavý | **pas** našasený do gumy | **cyklistická** vložka

**material** quick-drying, flexible | **cut** slim fit | **waist** gathered with elastic band | **bike** interlining

**Velikost / Sizes:** XS | S | M | L | XL | XXL

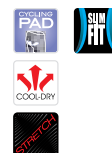

LUNX091990 **990**

## MANERA / LPAX594

## DÁMSKÉ KALHOTY / WOMEN'S PANTS

**Materiál / Material:** 100% Polyester

**střih** polopřiléhavý | **pas** všitý do gumy, se stahováním šňůrkou | **kapsy** celkem 1 | **potisk** reflexní | **vnitřní šortky**

**cut** regular fit | **waist** waist sewed into the rubber, with draw cord | **pockets** total 1 | **print** reflective | **inner shorts**

**Velikost / Sizes:** XS | S | M | L | XL | XXL



LPAX594990 **990**

## DENELA / LPAX474

## DÁMSKÉ ŠORTKY / WOMEN'S SHORTS

**Materiál / Material:** 100% Polyester

**střih** polopřiléhavý | **pas** všitý do gumy, se stahováním šňůrkou | **kapsy** celkem 2 | **potisk** reflexní

**cut** regular fit | **waist** waist sewed into the rubber, with draw cord | **pockets** total 2 | **print** reflective

**Velikost / Sizes:** XS | S | M | L | XL | XXL



LPAX474816 **816** **990**



LPAX474990 **990**

## WIGMA / LPAX542

## DÁMSKÉ ŠORTKY / WOMEN'S SHORTS

**Materiál / Material:** 95% Bavlna / Cotton 5% Elastan / Elastane

**materiál** melírovaný | **střih** polopřiléhavý | **pas** s lemem z úpletu, se stahováním šňůrkou | **kapsy** celkem 2

**material** melange | **cut** regular fit | **waist** with a rib hem, with draw cord | **pockets** total 2

**Velikost / Sizes:** XS | S | M | L | XL | XXL



LPAX542773 **773**

## ZENA / LSKX367

## DÁMSKÉ ŠATY / WOMEN'S DRESS

**Materiál / Material:** 95% Bavlina / Cotton 5% Elastan / Elastane

**materiál** melírovaný | **střih** volný | **délka** krátká | **kapsy** celkem 2

**material** melange | **cut** loose fit | **length** short | **pockets** total 2

**Velikost / Sizes:** XS | S | M | L | XL | XXL

**Ladies velikosti / Ladies sizes:** S-L | M-L | L-L



LSKX367773 **773**

## WARKA / LSKX353

## DÁMSKÁ SUKNĚ / WOMEN'S SKIRT

**Materiál / Material:** 87% Polyester 13% Elastan / Elastane

**materiál** rychleschnoucí, pružný | **střih** polopřiléhavý | **pas** všitý do gumy

**material** quick-drying, flexible | **cut** regular fit | **waist** waist sewed into the rubber

**Velikost / Sizes:** XS | S | M | L | XL | XXL



LSKX353425 **425**



LSKX353990 **990**

## ZYRBA / LUNX072

## DÁMSKÝ TOP / WOMEN'S UNDERWEAR

**Materiál / Material:** 73% Polyester 27% Elastan / Elastane

**materiál** rychleschnoucí, pružný | **střih** přiléhavý | **spodní část** guma ve spodní části

**material** quick-drying, flexible | **cut** slim fit | **bottom part** rubber in bottom part

**Velikost / Sizes:** XS-S | M-L | XL-XXL



LUNX072990 **990**



LUNX072425 **425**



## MUTEFA / LPLX100

## DÁMSKÝ SVETR / WOMEN'S PULLOVER

**Materiál / Material:** 100% Polyester

**materiál** hřejivý, melírovaný | **střih** polopřiléhavý | **zapínání** zip dlouhý | **rukávy** lemované gumou | **spodní část** lemovaná gumou | **kapsy** celkem 2, na zip | **výšivka** na předním dílu

**material** warm, melange | **cut** regular fit | **closing** long zip | **sleeves** with elastic binding | **bottom part** with elastic binding | **pockets** total 2, with a zip | **embroidery** on the front

**Velikost / Sizes:** XS | S | M | L | XL | XXL

**Ladies velikosti / Ladies sizes:** S-L | M-L | L-L



LPLX100009 009 312



LPLX100779 779 990

## NUBEJA / LSWX293

## DÁMSKÁ MIKINA / WOMEN'S SWEATSHIRT

**Materiál / Material:** 80% Bavlina / Cotton 20% Polyester

**materiál** melírovaný | **střih** polopřiléhavý | **kapuce** se stahováním | **rukávy** s lemem z úpletu | **spodní část** s lemem z úpletu | **kapsy** celkem 1 | **potisk** na předním dílu | **nášivka** na předním dílu

**material** melange | **cut** regular fit | **hood** with draw cords | **sleeves** with a rib hem | **bottom part** with a rib hem | **pockets** total 1 | **print** on the front | **patch** on the front

**Velikost / Sizes:** XS | S | M | L | XL | XXL

**Ladies velikosti / Ladies sizes:** S-L | M-L | L-L



LSWX293234 234 816



LSWX293990 990 000

LSWX293816 816 000

LSWX293009 009 312

## QUESSA / LTSX826

## DÁMSKÉ POLO / WOMEN'S POLO

**Materiál / Material:** 100% Bavlina / Cotton

**materiál** strukturovaný, vyplétaný | **střih** polopřiléhavý | **zapínání** knoflíky | **límeček** | **kapsy** celkem 1 | **nášivka** na předním dílu

**material** textured, knitted | **cut** regular fit | **closing** buttons | **collar** | **pockets** total 1 | **patch** on the front

**Velikost / Sizes:** XS | S | M | L | XL | XXL



LTSX826579 579 312 407 577



LTSX826628 628 312 616 234

## IMEWA / LTSX831

## DÁMSKÉ TRIKO / WOMEN'S T-SHIRT

Materiál / Material: 100% Bavlna / Cotton



materiál strukturovaný | střih přiléhavý | kapsy celkem 1 | nášivka na předním dílu

material textured | cut slim fit | pockets total 1 | patch on the front

Velikost / Sizes: XS | S | M | L | XL | XXL

Ladies velikosti / Ladies sizes: S-L | M-L | L-L



LTSX831000 000



LTSX831628 628



LTSX831577 577



LTSX831407 407



LTSX831312 312

## BRIJA / LTSX828

## DÁMSKÉ TRIKO / WOMEN'S T-SHIRT

Materiál / Material: 100% Bavlna / Cotton



materiál strukturovaný | střih polopřiléhavý | potisk na předním dílu | nášivka na předním dílu

material textured | cut regular fit | print on the front | patch on the front

Velikost / Sizes: XS | S | M | L | XL | XXL

Ladies velikosti / Ladies sizes: S-L | M-L | L-L



LTSX828577PA 577 512 579 312



LTSX828407PB 407 512 577 579



LTSX828312PB 312 512 577 579



LTSX828217PB 217 512 577 312



LTSX828000PA 000 512 577 407

## MAARA / LTSX829

## DÁMSKÉ TRIKO / WOMEN'S T-SHIRT

Materiál / Material: 100% Bavlna / Cotton



materiál celopotišťený | střih polopřiléhavý | potisk na předním dílu, na zadním dílu, na rukávu

material full-printed | cut regular fit | print on the front, on the back, on the sleeve

Velikost / Sizes: XS | S | M | L | XL | XXL

Ladies velikosti / Ladies sizes: S-L | M-L | L-L



LTSX829619PA 619 000 423



LTSX829628PB 628 000 423

## MOWRA / LTSX830

## DÁMSKÉ TRIKO / WOMEN'S T-SHIRT

**Materiál / Material:** 82% Polyester 14% Bavlna / Cotton 4% Elastan / Elastane

**materiál** pružný, vyplétaný | **střih** polopřiléhavý | **potisk** na předním dílu | **nášivka** na předním dílu

**material** flexible, knitted | **cut** regular fit | **print** on the front | **patch** on the front

**Velikost / Sizes:** XS | S | M | L | XL | XXL

**Ladies velikosti / Ladies sizes:** S-L | M-L | L-L



LTSX830816PA 816 619 407 312



LTSX830423PB 423 000 628

## JEQUOSA / LTSX832

## DÁMSKÉ TRIKO / WOMEN'S T-SHIRT

**Materiál / Material:** 50% Polyester 38% Bavlna / Cotton 12% Viskóza / Viscose

**materiál** melírovaný | **střih** polopřiléhavý | **potisk** na předním dílu | **nášivka** na předním dílu

**material** melange | **cut** regular fit | **print** on the front | **patch** on the front

**Velikost / Sizes:** XS | S | M | L | XL | XXL

**Ladies velikosti / Ladies sizes:** S-L | M-L | L-L



LTSX832234 234 000



LTSX832816 816 000

LTSX832619 619 000

LTSX832423 423 000

## FADRA / LTSX825

## DÁMSKÉ TÍLKO / WOMEN'S T-SHIRT

**Materiál / Material:** 82% Polyester 14% Bavlna / Cotton 4% Elastan / Elastane

**materiál** pružný, vyplétaný | **střih** polopřiléhavý | **potisk** na zadním dílu | **nášivka** na předním dílu

**material** flexible, knitted | **cut** regular fit | **print** on the back | **patch** on the front

**Velikost / Sizes:** XS | S | M | L | XL | XXL

**Ladies velikosti / Ladies sizes:** S-L | M-L | L-L



LTSX825816PA 816 619 407 312



LTSX825423PB 423 000 628

## LOXA / LTSX827

## DÁMSKÉ TÍLKO / WOMEN'S T-SHIRT

**Materiál / Material:** 92% Bavlna / Cotton 8% Elastan / Elastane



**materiál** pružný, strukturovaný | **zapínání** knoflíky | **nášivka** na předním dílu

**material** flexible, textured | **closing** buttons | **patch** on the front

**Velikost / Sizes:** XS | S | M | L | XL | XXL

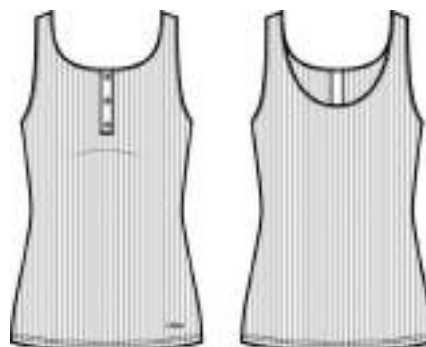

LTSX827000 000



LTSX827990 990

LTSX827581 581

LTSX827313 313

## JUDARA / LPAX543

## DÁMSKÉ KALHOTY / WOMEN'S PANTS

**Materiál / Material:** 99% Bavlna / Cotton 1% Elastan / Elastane



**materiál** pružný, jeans | **střih** polopřiléhavý | **pas** našasený do gumy, se stahováním šňůrkou | **kapsy** celkem 4 | **nášivka** na zadním dílu

**material** flexible, jeans | **cut** regular fit | **waist** gathered with an elastic band, with draw cord | **pockets** total 4 | **patch** on the back

**Velikost / Sizes:** XS | S | M | L | XL | XXL



LPAX543602 602



LPAX543665 665

## POZNÁMKY / NOTES

## HUNARA / LPAX483

## DÁMSKÉ ŠORTKY / WOMEN'S SHORTS

**Materiál / Material:** 98% Bavlna / Cotton 2% Elastan / Elastane



**materiál** pružný | **střih** polopřiléhavý | **kapsy** celkem 4 | **nášivka** na zadním dílu

**material** flexible | **cut** regular fit | **pockets** total 4 | **patch** on the back

**Velikost / Sizes:** 34 | 36 | 38 | 40 | 42 | 44 | 46 | 48



LPAX483009 009 313



LPAX483628 628 312

LPAX483312 312 313

## LURCA / LPAX544

## DÁMSKÉ ŠORTKY / WOMEN'S SHORTS

**Materiál / Material:** 98% Bavlna / Cotton 2% Elastan / Elastane



**materiál** pružný, celopotištěný | **střih** polopřiléhavý | **nohavice** s ohrnutým lemem | **kapsy** celkem 4 | **nášivka** na zadním dílu

**material** flexible, full-printed | **cut** regular fit | **legs** with folded bottom hem | **pockets** total 4 | **patch** on the back

**Velikost / Sizes:** 34 | 36 | 38 | 40 | 42 | 44 | 46 | 48



LPAX544580 580 512



LPAX544779 479 490

## CODDA / LSKX354

## DÁMSKÉ ŠATY / WOMEN'S DRESS

**Materiál / Material:** 50% Viskóza / Viscose 50% Bavlna / Cotton



**materiál** celopotištěný | **střih** polopřiléhavý | **délka** dlouhá | **pas** se stahováním šňůrkou

**material** full-printed | **cut** regular fit | **length** long | **waist** with a draw cord

**Velikost / Sizes:** XS | S | M | L | XL | XXL



LSKX354628PA 628 816 000 650



LSKX354000PD 000 426 628



LSKX354628PC 628 000 426

## HIBQA / LSKX357

## DÁMSKÉ ŠATY / WOMEN'S DRESS

**Materiál / Material:** 95% Bavlna / Cotton 5% Elastan / Elastane



**materiál** pružný, strukturovaný | **střih** polopřiléhavý | **délka** pod kolena | **zapínání** knoflíky | **pas** se stahováním šňůrkou | **rozparky** po obou stranách | **nášivka** na předním dílu

**material** flexible, textured | **cut** regular fit | **length** below knees | **closing** buttons | **waist** with a draw cord | **slits** on both sides | **patch** on the front

**Velikost / Sizes:** XS | S | M | L | XL | XXL

**Ladies velikosti / Ladies sizes:** S-L | M-L | L-L



LSKX357423 423



LSKX357816 816



LSKX357628 628



LSKX357581 581

## MANORA / LSKX355

## DÁMSKÉ ŠATY / WOMEN'S DRESS

**Materiál / Material:** 55% Bavlna / Cotton 37% Polyester 8% Elastan / Elastane



**materiál** pružný | **střih** polopřiléhavý | **délka** ke kolenům | **potisk** na předním dílu

**material** flexible | **cut** regular fit | **length** to the knees | **print** on the front

**Velikost / Sizes:** XS | S | M | L | XL | XXL

**Ladies velikosti / Ladies sizes:** S-L | M-L | L-L



LSKX355581 581



LSKX355816 816



LSKX355650 650



LSKX355619 619

## XOLA / LSKX356

## DÁMSKÉ ŠATY / WOMEN'S DRESS

**Materiál / Material:** 55% Bavlna / Cotton 37% Polyester 8% Elastan / Elastane



**materiál** pružný | **střih** polopřiléhavý | **délka** ke kolenům | **horní díl** na ramínka | **potisk** na předním dílu

**material** flexible | **cut** regular fit | **length** to the knees | **upper part** with shoulder straps | **print** on the front

**Velikost / Sizes:** XS | S | M | L | XL | XXL



LSKX356217 217



LSKX356779 779



LSKX356816 816



LSKX356619 619

## WASAQA / LSKX358

## DÁMSKÉ ŠATY / WOMEN'S SKIRT, DRESS

**Materiál / Material:** 100% Viskóza / Viscose



materiál celopotištěný | střih polopřiléhavý | délka ke kolenům | zapínání knoflíky | pas se stahováním šňůrkou | pásek | nášivka na předním dílu

material full-printed | cut regular fit | length to the knees | closing buttons | waist with a draw cord | belt | patch on the front

**Velikost / Sizes:** XS | S | M | L | XL | XXL

**Ladies velikosti / Ladies sizes:** S-L | M-L | L-L



LSKX358009 009 312 313



LSKX358628 628 600 009

LSKX358579 579 571 407



## QHUA / LSKX360

## DÁMSKÁ SUKNĚ / WOMEN'S SKIRT

**Materiál / Material:** 55% Bavlna / Cotton 37% Polyester 8% Elastan / Elastane



materiál pružný, celopotištěný | střih polopřiléhavý | délka nad kolena | pas našasený do gumy | nášivka na předním dílu

material flexible, full-printed | cut regular fit | length above knees | waist gathered with an elastic band | patch on the front

**Velikost / Sizes:** XS | S | M | L | XL | XXL



LSKX360628PA 628 316 000 650



LSKX360000PD 000 628 423

LSKX360628PC 628 000



## GIBELA / LSKX359

## DÁMSKÁ SUKNĚ / WOMEN'S SKIRT

**Materiál / Material:** 100% Viskóza / Viscose



střih volný | délka nad kolena | nášivka na předním dílu

cut loose fit | length above knees | patch on the front

**Velikost / Sizes:** XS | S | M | L | XL | XXL

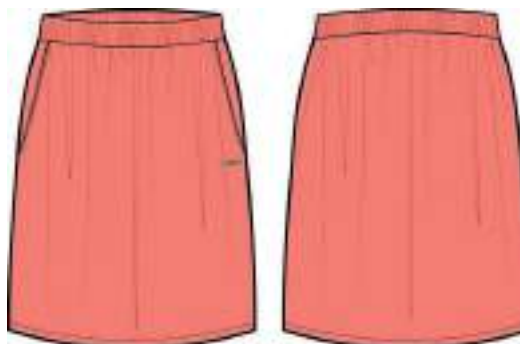

LSKX359312 312



LSKX359628 628

LSKX359579 579







# PÁNSKÉ MEN

## OUTDOOR

BUNDY   JACKETS .....	58–59
SVETRY   PULLOVER .....	59
MIKINY   SWEATSHIRTS .....	60
KOŠILE   SHIRTS .....	61
TRIKA   T-SHIRTS .....	61–63
TÍLKA   TOPS .....	63
KALHOTY   PANTS .....	64–66
ŠORTKY   SHORTS .....	66
ŠPODNÍ PRÁDLO   UNDERWEAR .....	67

## PERFORMANCE

BUNDY   JACKETS .....	68
MIKINY   SWEATSHIRTS .....	68–69
TRIKA   T-SHIRTS .....	69–71
TÍLKA   TOPS .....	71
KALHOTY   PANTS .....	72–74
ŠORTKY   SHORTS .....	73–75
ŠPODNÍ PRÁDLO   UNDERWEAR .....	75

## AUTHENTIC

SVETRY, MIKINY   PULLOVER, SWEATSHIRTS .....	76
TRIKA   T-SHIRTS .....	76–79
KALHOTY   PANTS .....	79
ŠORTKY   SHORTS .....	80

## DUNAC / MJCX481

## PÁNSKÁ BUNDA / MEN'S JACKET

Materiál / Material: 90% Polyester 10% Elastan / Elastane

**materiál** vodoodpudivý, nepromokavý, paropropustný, větruodolný, pružný | **úprava materiálu** membrána PTX, vodní sloupec 15 000 mm, paropropustnost 15 000 g/m<sup>2</sup>/24h, Ret<6, DWR | **střih** přiléhavý, anatomicky tvarovaný | **švy** podlepené | **kapuce** neodepínatelná, se stahováním | **zapínání** dvoucestný zip, hlavní zip voděodolný | **rukávy** stahování v dolní části manžetou se suchým zipem | **odvětrávání** v podpaží s voděodolnými zipy | **spodní část** vzadu prodloužená, s regulací šířky | **kapsy** náprsní s voděodolným zipem, přední s voděodolným zipem | **potisk** silikonový | **nášivka** na rukávu | **taháčky** delší pro snadnou manipulaci

**material** water-repellence, waterproof, vapour permeable, wind-resistant, flexible | **material finish** PTX membrane, water column 15 000 mm, vapour permeability 15 000 g/m<sup>2</sup>/24h, Ret<6, DWR | **cut** slim fit, anatomically shaped | **seams** sealed | **hood** non-removable, with draw cords | **closing** two-way zip, long waterproof zip | **sleeves** cuff with velcro adjustment | **ventilation** in the underarms with waterproof zips | **bottom part** extended on the back, with regulation of width | **pockets** chest pocket with waterproof zip, front with a waterproof zip | **print** silicon | **patch** on the sleeve | **pullers** longer for easy handling

Velikost / Sizes: XS | S | M | L | XL | XXL | XXXL



MJCX481579 579



MJCX481990 990

## FLINN / MJCX518

## PÁNSKÁ BUNDA / MEN'S JACKET

Materiál / Material: 100% Polyester

**materiál** vodoodpudivý, nepromokavý, paropropustný, větruodolný, pružný | **úprava materiálu** membrána PTX, vodní sloupec 10 000 mm, paropropustnost 10 000 g/m<sup>2</sup>/24h, Ret<10, DWR | **bez výplně** | **podšívka** síťovaná | **střih** polopřiléhavý | **švy** podlepené | **kapuce** neodepínatelná, se stahováním | **krytka u brady** | **rukávy** anatomicky tvarované, stahování v dolní části manžetou s patenty | **odvětrávání** v podpaží se zipy | **spodní část** vzadu prodloužená, s regulací šířky stahováním gumičkou | **kapsy** celkem 3 | **potisk** reflexní | **taháčky** delší pro snadnou manipulaci

**material** water-repellence, waterproof, vapour permeable, wind-resistant, flexible | **material finish** PTX membrane, water column 10 000 mm, vapour permeability 10 000 g/m<sup>2</sup>/24h, Ret<10, DWR | **no insulation** | **lining** mesh | **cut** regular fit | **seams** sealed | **hood** non-removable, with draw cords | **chin guard** | **sleeves** anatomically shaped, cuff with snap adjustment | **ventilation** in the underarms with zips | **bottom part** extended on the back, with regulation of width by elastic cord | **pockets** total 3 | **print** reflective | **pullers** longer for easy handling

Velikost / Sizes: XS | S | M | L | XL | XXL | XXXL



MJCX518628 628 600



## AXAT / MJCX460

## PÁNSKÁ BUNDA / MEN'S JACKET

Materiál / Material: 100% Polyester

**materiál** vodoodpudivý, nepromokavý, paropropustný, větruodolný, celoplotišťovaný, strukturovaný | **úprava materiálu** membrána PTX, vodní sloupec 5 000 mm, paropropustnost 5 000 g/m<sup>2</sup>/24h, Ret<13, DWR | **bez výplně** | **střih** polopřiléhavý | **švy** podlepené | **kapuce** neodepínatelná, se stahováním | **zapínání** krátký zip | **rukávy** stahování v dolní části manžetou se suchým zipem, našasené do gumy | **odvětrávání** v podpaží se zipy | **spodní část** s regulací šířky stahováním gumičkou | **kapsy** celkem 3 | **potisk** reflexní | **nášivka** na rukávu | **taháčky** delší pro snadnou manipulaci

**material** water-repellence, waterproof, vapour permeable, wind-resistant, full-printed, textured | **material finish** PTX membrane, water column 5 000 mm, vapour permeability 5 000 g/m<sup>2</sup>/24h, Ret<13, DWR | **no insulation** | **cut** regular fit | **seams** sealed | **hood** non-removable, with draw cords | **closing** short zip | **sleeves** cuff with velcro adjustment, gathered with an elastic band | **ventilation** in the underarms with zips | **bottom part** with regulation of width by elastic cord | **pockets** total 3 | **print** reflective | **patch** on the sleeve | **pullers** longer for easy handling

Velikost / Sizes: XS | S | M | L | XL | XXL | XXXL



MJCX460234 234



MJCX460779PA 779

## ILYS / MJCX483

## PÁNSKÁ SOFTSHELLOVÁ BUNDA / MEN'S SOFT-SHELL JACKET

**Materiál / Material:** 92% Polyester 8% Elastan / Elastan

**materiál** vodoodpudivý, nepromokavý, paropropustný, větruodolný, pružný, hřejivý | **úprava materiálu** membrána SOFT-SHELL WINDBARRIER, vodní sloupec 8 000 mm, paropropustnost 3 000 g/m<sup>2</sup>/24h, DWR | **střih** polopřiléhavý | **kapuce** neodepínatelná | **rukávy** stahování v dolní části manžetou s patenty | **odvětrávání** v podpaží se zipy | **spodní část** s regulací šířky stahováním gumičkou | **kapsy** celkem 2 | **nášivka** na předním dílu

**material** water-repellence, waterproof, vapour permeable, wind-resistant, flexible, warm | **material finish** SOFT-SHELL WINDBARRIER membrane, water column 8 000 mm, vapour permeability 3 000 g/m<sup>2</sup>/24h, DWR | **cut** regular fit | **hood** non-removable | **sleeves** cuff with snap adjustment | **ventilation** in the underarms with zips | **bottom part** with regulation of width by elastic cord | **pockets** total 2 | **patch** on the front

**Velikost / Sizes:** XS | S | M | L | XL | XXL | XXXL



MJCX483579 579 990 530



MJCX483628 628 990 600

## ZAIH / MJCX519

## PÁNSKÁ SOFTSHELLOVÁ BUNDA / MEN'S SOFT-SHELL JACKET

**Materiál / Material:** 94% Polyester 6% Elastan / Elastane

**materiál** vodoodpudivý, nepromokavý, paropropustný, větruodolný, pružný, hřejivý | **úprava materiálu** membrána SOFT-SHELL WINDBARRIER, vodní sloupec 8 000 mm, paropropustnost 3 000 g/m<sup>2</sup>/24h, DWR | **střih** polopřiléhavý | **kapuce** odepínatelná, se stahováním | **rukávy** stahování v dolní části manžetou se suchým zipem | **odvětrávání** v podpaží se zipy | **spodní část** vzadu prodloužená, s regulací šířky stahováním gumičkou | **kapsy** celkem 3 | **potisk** reflexní, na předním díle, na zadním díle, na kapuci | **nášivka** na rukávu

**material** water-repellence, waterproof, vapour permeable, wind-resistant, flexible, warm | **material finish** SOFT-SHELL WINDBARRIER membrane, water column 8 000 mm, vapour permeability 3 000 g/m<sup>2</sup>/24h, DWR | **cut** regular fit | **hood** removable, with draw cords | **sleeves** cuff with velcro adjustment | **ventilation** in the underarms with zips | **bottom part** extended on the back, with regulation of width by elastic cord | **pockets** total 3 | **print** reflective, on the front, on the back, on the hood | **patch** on the sleeve

**Velikost / Sizes:** XS | S | M | L | XL | XXL | XXXL



MJCX519512 512 580 581



MJCX519990 990 970

MJCX519628 628 600 609

## SAWON / MPLX106

## PÁNSKÝ SVETR / MEN'S PULLOVER

**Materiál / Material:** 100% Polyester

**materiál** hřejivý, strukturovaný, melírovaný | **střih** polopřiléhavý | **rukávy** lemované gumou | **spodní část** lemovaná gumou | **kapsy** celkem 3

**material** warm, textured, melange | **cut** regular fit | **sleeves** with elastic binding | **bottom part** with elastic binding | **pockets** total 3

**Velikost / Sizes:** XS | S | M | L | XL | XXL | XXXL



MPLX106600 600 628



MPLX106990 990 970

## BAMOR / MSWX298

## PÁNSKÁ MIKINA / MEN'S SWEATSHIRT

**Materiál / Material:** 95% Polyester 5% Elastan / Elastane

**materiál** paropropustný, rychleschnoucí, pružný, hřejivý, melírovaný | **límeček** vysoký | **střih** přiléhavý | **krytka u brady** | **rukávy** lemované gumou | **spodní část** lemovaná gumou | **kapsy** celkem 2, přední se zipem | **potisk** reflexní | **taháčky** delší pro snadnou manipulaci

**material** vapour permeable, quick-drying, flexible, warm, melange | **collar** extended | **cut** slim fit | **chin guard** | **sleeves** with elastic binding | **bottom part** with elastic binding | **pockets** total 2, front with a zip | **print** reflective | **pullers** longer for easy handling

**Velikost / Sizes:** XS | S | M | L | XL | XXL | XXXL



MSWX298600 **600**



MSWX298990 **990**

## KALAH / MSWX282

## PÁNSKÁ MIKINA / MEN'S SWEATSHIRT

**Materiál / Material:** 100% Polyester

**materiál** paropropustný, pružný, hřejivý, microfleece | **střih** polopřiléhavý | **límeček** vysoký, lemovaný gumou | **krytka u brady** | **kapsy** celkem 2, přední | **výšivka** na předním dílu | **taháčky** delší pro snadnou manipulaci

**material** vapour permeable, flexible, warm, microfleece | **cut** regular fit | **collar** extended, with elastic binding | **chin guard** | **pockets** total 2, front | **embroidery** on the front | **pullers** longer for easy handling

**Velikost / Sizes:** XS | S | M | L | XL | XXL | XXXL



MSWX282234 **234**



MSWX282990 **990**

MSWX282628 **628**

MSWX282579 **579**

## GAWAN / MSWX252

## PÁNSKÁ MIKINA / MEN'S SWEATSHIRT

**Materiál / Material:** 92% Polyester 8% Elastan / Elastane

**materiál** paropropustný, rychleschnoucí, pružný, hřejivý, melírovaný | **střih** přiléhavý | **kapsy** náprsní se zipem, přední se zipem | **potisk** reflexní | **taháčky** delší pro snadnou manipulaci

**material** vapour permeable, quick-drying, flexible, warm, melange | **cut** slim fit | **pockets** on chest with zip, front with a zip | **print** reflective | **pullers** longer for easy handling

**Velikost / Sizes:** XS | S | M | L | XL | XXL | XXXL

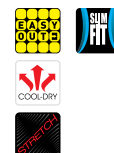

MSWX252579 **579**

## HIRT / MSHX033

## PÁNSKÁ KOŠILE / MEN'S SHIRT

**Materiál / Material:** 94% Nylon 6% Elastan / Elastane

**materiál** rychleschnoucí, pružný, vytkávaný | **střih** polopřiléhavý | **zapínání** patentky | **odvětrávání** na zadním dílu | **kapsy** celkem 1, na zip | **potisk** reflexní, na předním dílu, na zadním dílu

**material** quick-drying, flexible, woven checker | **cut** regular fit | **closing** press studs | **ventilation** on the back | **pockets** total 1, with a zip | **print** reflective, on the front, on the back

**Velikost / Sizes:** XS | S | M | L | XL | XXL | XXXL



MSHX033343 343



MSHX033579 579

## OLMAN / MTSX686

## PÁNSKÉ POLO / MEN'S POLO

**Materiál / Material:** 100% Polyester

**materiál** rychleschnoucí, pružný | **střih** polopřiléhavý | **zapínání** zip krátký | **potisk** reflexní

**material** quick-drying, flexible | **cut** regular fit | **closing** short zip | **print** reflective

**Velikost / Sizes:** XS | S | M | L | XL | XXL | XXXL



MTSX686313 313



MTSX686770 770

## REVIN / MTSX628

## PÁNSKÉ TRIKO / MEN'S T-SHIRT

**Materiál / Material:** 53% Merino vlna / Merino Wool 47% Polyester THERMOCOOL FRESH

**materiál** vysoce paropropustný, rychleschnoucí, antibakteriální, pružný, hřejivý, melírovaný | **střih** polopřiléhavý | **švy** ploché | **potisk** na předním dílu

**material** highly vapour permeable, quick-drying, antibacterial, flexible, warm, melange | **cut** regular fit | **seams** flat | **print** on the front

**Velikost / Sizes:** XS | S | M | L | XL | XXL | XXXL

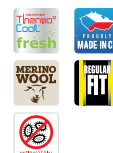

MTSX628578PA 578



MTSX628628 628

MTSX628579PA 579

PLANET / MTSX553

PÁNSKÉ TRIKO / MEN'S T-SHIRT

Materiál / Material: 100% Organická Bavlna / Organic Cotton

střih polopřiléhavý | potisk na předním dílu

cut regular fit | print on the front

Velikost / Sizes: XS | S | M | L | XL | XXL | XXXL



MTSX553000PA 000 579 578



MTSX553602PA 602 000 313

MTSX553580PB 580 000

MTSX553578PB 578 000

ZAGAR / MTSX687

PÁNSKÉ TRIKO / MEN'S T-SHIRT

Materiál / Material: 100% Bavlna / Cotton

materiál pružný | potisk na předním dílu

material flexible | print on the front

Velikost / Sizes: XS | S | M | L | XL | XXL | XXXL



MTSX687000PA 000



MTSX687512PA 512 970 MTSX687000PD 000 600 628 578



MTSX687628PC 628

MTSX687330PC 330

MTSX687313PC 313

MTSX687770PB 770 779 776 217

MTSX687600PB 600 628 650 217

MTSX687580PB 580 512 578 217

MTSX687217PA 217

QUARS / MTSX684

PÁNSKÉ TRIKO / MEN'S T-SHIRT

Materiál / Material: 60% Bavlna / Cotton 40% Polyester

materiál pružný, melírovaný | střih polopřiléhavý | potisk na předním dílu

material flexible, melange | cut regular fit | print on the front

Velikost / Sizes: XS | S | M | L | XL | XXL | XXXL



MTSX684579PA 579 577 313



MTSX684217PC 217 720 779

MTSX684773PC 773 779

MTSX684009PB 602 576 313

MTSX684600PB 600 920 628 779

MTSX684990PA 990 423 009

## SYFOT / MTSX683

## PÁNSKÉ TRIKO / MEN'S T-SHIRT

Materiál / Material: 100% Polyester

materiál rychleschnoucí, pružný | střih polopřiléhavý | potisk na předním dílu

material quick-drying, flexible | cut regular fit | print on the front

Velikost / Sizes: XS | S | M | L | XL | XXL | XXXL



MTSX683423PB

423 000 602



MTSX683779PA 779 990 778

MTSX683628PA 628 990 600

MTSX683990PC 990 778

MTSX683578PC 678 779

MTSX683581PB 581 617 512

## VELON / MTSX685

## PÁNSKÉ TRIKO / MEN'S T-SHIRT

Materiál / Material: 65% Bavlna / Cotton 35% Polyester COOLDRY

materiál rychleschnoucí, pružný | střih polopřiléhavý | potisk na předním dílu

material quick-drying, flexible | cut regular fit | print on the front

Velikost / Sizes: XS | S | M | L | XL | XXL



MTSX685578 578



MTSX685628 628

## POZNÁMKY / NOTES

## FOIK / MPAX576

## PÁNSKÉ KALHOTY / MEN'S PANTS

**Materiál / Material:** 90% Polyester 10% Elastan / Elastane

**materiál** vodoodpudivý, nepromokavý, paropropustný, větruodolný, pružný | **úprava materiálu** membrána PTX, vodní sloupec 15 000 mm, paropropustnost 15 000 g/m<sup>2</sup>/24h, Ret<6, DWR | **střih** přiléhavý, anatomicky tvarovaný | **švy** podlepené | **pas** zvýšený na zadním dílu, regulovatelný | **nohavice** rozepínací ve spodní části pro snadnější obouvání | **kapsy** přední se zipy, po straně s voděodolnými zipy | **potisk** reflexní | **taháčky** delší pro snadnou manipulaci

**material** water-repellence, waterproof, vapour permeable, wind-resistant, flexible | **material finish** PTX membrane, water column 15 000 mm, vapour permeability 15 000 g/m<sup>2</sup>/24h, Ret<6, DWR | **cut** slim fit, anatomically shaped | **seams** sealed | **waist** raised on the back part, regulated | **legs** at bottom part for putting on shoes easily | **pockets** front with zips, on the side with waterproof zips | **print** reflective | **pullers** longer for easy handling

**Velikost / Sizes:** 44 | 46 | 48 | 50 | 52 | 54 | 56 | 58

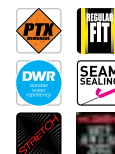

MPAX576990 990

## FEIM / MPAX488

## PÁNSKÉ SOFTSHELLOVÉ KALHOTY / MEN'S SOFT-SHELL PANTS

**Materiál / Material:** 95% Polyester 5% Elastan / Elastane

**materiál** paropropustný, rychleschnoucí, pružný, strukturovaný | **úprava materiálu** SOFT-SHELL COOL-DRY | **střih** polopřiléhavý | **pas** zvýšený na zadním dílu | **pásek** | **kolena** anatomicky tvarovaná | **kapsy** celkem 3 | **potisk** reflexní, na zadním dílu | **nášivka** na předním dílu

**material** vapour permeable, quick-drying, flexible, textured | **material finish** SOFT-SHELL COOL-DRY | **cut** regular fit | **waist** raised on the back part | **belt** | **knees** anatomically shaped | **pockets** total 3 | **print** reflective, on the back | **patch** on the front

**Velikost / Sizes:** 44 | 46 | 48 | 50 | 52 | 54 | 56 | 58

**Zkrácené velikosti barva / Reduced sizes color:** 44-SH | 46-SH | 48-SH | 50-SH | 52-SH | 54-SH | 56-SH | 58-SH

**Prodloužené velikosti barva / Extended sizes color:** 44-LN | 46-LN | 48-LN | 50-LN | 52-LN | 54-LN | 56-LN | 58-LN

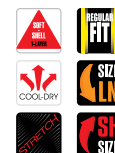

MPAX488779 779 330



MPAX488990 990 770

## MOFER / MPAX556

## PÁNSKÉ SOFTSHELLOVÉ KALHOTY / MEN'S SOFT-SHELL PANTS

**Materiál / Material:** 90% Polyester 10% Elastan / Elastane

**materiál** paropropustný, rychleschnoucí, pružný | **úprava materiálu** SOFT-SHELL COOL-DRY | **střih** polopřiléhavý | **pas** s poutky na pásek | **kolena** anatomicky tvarovaná | **nohavice** odepínatelné | **kapsy** celkem 3 | **potisk** reflexní, na předním dílu

**material** vapour permeable, quick-drying, flexible | **material finish** SOFT-SHELL COOL-DRY | **cut** regular fit | **waist** with loops for a belt | **knees** anatomically shaped | **legs** removable | **pockets** total 3 | **print** reflective, on the front

**Velikost / Sizes:** 44 | 46 | 48 | 50 | 52 | 54 | 56 | 58



MPAX556990 990



## LOD / MPAX496

## PÁNSKÉ SOFTSHELLOVÉ KALHOTY / MEN'S SOFT-SHELL PANTS

**Materiál / Material:** 92% Nylon 8% Elastan / Elastane

**materiál** vodoodpudivý, pružný | **střih** anatomicky tvarovaný | **pas** zvýšený na zadním dílu | **pásek** | **kolena** anatomicky tvarovaná | **nohavice** rozezpínací ve spodní části pro snadnější obouvání | **kapsy** celkem 6 | **potisk** reflexní, na předním dílu, na zadním dílu

**material** water-repellence, flexible | **cut** anatomically shaped | **waist** raised on the back part | **belt** | **knees** anatomically shaped | **legs** unfastening at bottom part for putting on shoes easily | **pockets** total 6 | **print** reflective, on the front, on the back

**Velikost / Sizes:** 44 | 46 | 48 | 50 | 52 | 54 | 56 | 58

**Zkrácené velikosti barva / Reduced sizes color:** 44-SH | 46-SH | 48-SH | 50-SH | 52-SH | 54-SH | 56-SH | 58-SH

**Prodloužené velikosti barva / Extended sizes color:** 44-LN | 46-LN | 48-LN | 50-LN | 52-LN | 54-LN | 56-LN | 58-LN



MPAX496512 512 580



MPAX496770 770 779 830

## ARIL / MPAX489

## PÁNSKÉ SOFTSHELLOVÉ KALHOTY / MEN'S SOFT-SHELL PANTS

**Materiál / Material:** 79% Polyester 11% Elastan / Elastane 10% Polyester Cationic Dyeable yarn

**materiál** rychleschnoucí, ultralehký, pružný | **střih** polopřiléhavý | **pas** regulovatelný | **kolena** anatomicky tvarovaná | **kapsy** celkem 3 | **potisk** na předním dílu, na zadním dílu

**material** quick-drying, ultra-light, flexible | **cut** regular fit | **waist** regulated | **knees** anatomically shaped | **pockets** total 3 | **print** on the front, on the back

**Velikost / Sizes:** 44 | 46 | 48 | 50 | 52 | 54 | 56 | 58



MPAX489628 628 990



MPAX489779 779 990

## AROF / MPAX490

## PÁNSKÉ SOFTSHELLOVÉ CAPRI / MEN'S SOFT-SHELL CAPRI

**Materiál / Material:** 79% Polyester 11% Elastan / Elastane 10% Polyester Cationic Dyeable yarn

**materiál** rychleschnoucí, ultralehký, pružný | **střih** polopřiléhavý | **pas** regulovatelný | **kolena** anatomicky tvarovaná | **kapsy** celkem 3 | **potisk** na předním dílu, na zadním dílu

**material** quick-drying, ultra-light, flexible | **cut** regular fit | **waist** regulated | **knees** anatomically shaped | **pockets** total 3 | **print** on the front, on the back

**Velikost / Sizes:** 44 | 46 | 48 | 50 | 52 | 54 | 56 | 58



MPAX490628 628



MPAX490779 779

## BULTUN / MPAX549

## PÁNSKÉ CAPRI / MEN'S CAPRI

**Materiál / Material:** 87% Polyester 13% Elastan / Elastane

**materiál** rychleschnoucí, pružný | **střih** polopřiléhavý | **pas** našasený do gumy v zadní části, s poutky na pásek | **kolena** anatomicky tvarovaná, zpevněná | **kapsy** celkem 3, přední se zipy, zadní se zipy | **potisk** reflexní | **taháčky** delší pro snadnou manipulaci

**material** quick-drying, flexible | **cut** regular fit | **waist** gathered with an elastic band on back, with loops for a belt | **knees** anatomically shaped, reinforced | **pockets** total 3, front with zips, back with zips | **print** reflective | **pullers** longer for easy handling

**Velikost / Sizes:** 44 | 46 | 48 | 50 | 52 | 54 | 56 | 58



MPAX549628 **628** **990**



MPAX549512 **612** **990**

## OLEC / MPAX176

## PÁNSKÉ ŠORTKY / MEN'S SHORTS

**Materiál / Material:** 87% Polyester 13% Elastan / Elastane

**materiál** rychleschnoucí, pružný | **střih** polopřiléhavý | **pas** našasený do gumy v zadní části, s poutky na pásek | **kapsy** celkem 4, přední, zadní se zipy, po straně se zipy | **potisk** reflexní | **taháčky** delší pro snadnou manipulaci

**material** quick-drying, flexible | **cut** regular fit | **waist** gathered with an elastic band on back, with loops for a belt | **pockets** total 4, front, back with zips, on the side with zips | **print** reflective | **pullers** longer for easy handling

**Velikost / Sizes:** 44 | 46 | 48 | 50 | 52 | 54 | 56 | 58



MPAX176512 **512**



MPAX176990 **990**

MPAX176578 **578**

## POZNÁMKY / NOTES

## CORP / MUNX066

## PÁNSKÉ PRÁDLO / MEN'S UNDERWEAR

**Materiál / Material:** 95% Polyester THERMOCOOL Soft-Tec Fresh 5% Elastan / Elastane LYCRA

**materiál** paropropustný, rychleschnoucí, pružný, strukturovaný, s UV ochranou | **střih** přiléhavý, anatomicky tvarovaný | **švy** ploché | **zadní díl** prodloužený

**material** vapour permeable, quick-drying, flexible, textured, with UV protection | **cut** slim fit, anatomically shaped | **seams** flat | **back part** extended

**Velikost / Sizes:** XS | S | M | L | XL | XXL | XXXL



MUNX066600 **600**



MUNX066990 **990**

MUNX066602 **602**

## PELL / MUNX054

## PÁNSKÉ PRÁDLO / MEN'S UNDERWEAR

**Materiál / Material:** 65% Polyester 27% Nylon 8% Elastan / Elastane

**materiál** vysoce paropropustný, rychleschnoucí, pružný, hřejivý, strukturovaný | **střih** přiléhavý | **švy** ploché

**material** highly vapour permeable, quick-drying, flexible, warm, textured | **cut** slim fit | **seams** flat

**Velikost / Sizes:** XS-S | M-L | XL-XXL



MUNX054990 **990**



## POZNÁMKY / NOTES

GESSEC / MJCX462

PÁNSKÁ SOFTSHELLOVÁ BUNDA / MEN'S SOFT-SHELL JACKET

Materiál / Material: 88% Polyester 12% Elastan / Elastane

materiál vodoodpudivý, nepromokavý, větruodolný, pružný | úprava materiálu membrána SOFT-SHELL WINDBARRIER, vodní sloupec 8 000 mm, paropropustnost 3 000 g/m<sup>2</sup>/24h, DWR | střih přiléhavý | rukávy anatomicky tvarované | spodní část vzadu prodloužená | kapsy celkem 2 | potisk reflexní

material water-repellence, waterproof, wind-resistant, flexible | material finish SOFT-SHELL WINDBARRIER membrane, water column 8 000 mm, vapour permeability 3 000 g/m<sup>2</sup>/24h, DWR | cut slim fit | sleeves anatomically shaped | bottom part extended on the back | pockets total 2 | print reflective

Velikost / Sizes: XS | S | M | L | XL | XXL | XXXL

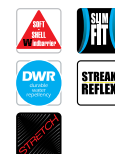

MJCX462530 530 990



MJCX462653 990 653

MJCX462990 990

NORIZ / MJCX463

PÁNSKÁ BUNDA / MEN'S JACKET

Materiál / Material: 100% Polyester

materiál vodoodpudivý, ultralehký | úprava materiálu Teflon EcoElite™ | sbalitelná do kapsy | střih polopřiléhavý | spodní část vzadu prodloužená, našasená do gumy | kapsy celkem 2 | potisk reflexní | taháčky delší pro snadnou manipulaci

material water-repellence, ultra-light | material finish Teflon EcoElite™ | packable into pocket | cut regular fit | bottom part extended on the back, gathered with an elastic band | pockets total 2 | print reflective | pullers longer for easy handling

Velikost / Sizes: XS | S | M | L | XL | XXL | XXXL

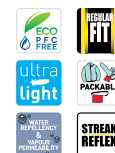

MJCX463653 653

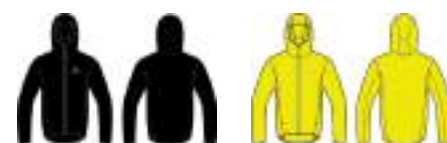

MJCX463990 990

MJCX463530 630

SWAN / MSWX272

PÁNSKÁ MIKINA / MEN'S SWEATSHIRT

Materiál / Material: 94% Polyester 6% Elastan / Elastane

materiál rychleschnoucí, pružný, melírovaný | střih přiléhavý | švy s reflexními proužky | zapínání zip dlouhý | kapuce lemovaná gumou | spodní část lemovaná gumou | kapsy celkem 2 | potisk reflexní

material quick-drying, flexible, melange | cut slim fit | seams with reflective tapes | closing long zip | hood with elastic binding | bottom part with elastic binding | pockets total 2 | print reflective

Velikost / Sizes: XS | S | M | L | XL | XXL | XXXL

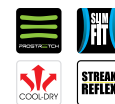

MSWX272445 445 474



MSWX272990 990 470

MSWX272653 653 699

## VERG / MSWX299

## PÁNSKÁ MIKINA / MEN'S SWEATSHIRT

**Materiál / Material:** 95% Bavlna / Cotton 5% Elastan / Elastane

**materiál** melírovaný | **zapínání** zip dlouhý | **střih** polopřiléhavý | **kapsy** celkem 2

**material** melange | **closing** long zip | **cut** regular fit | **pockets** total 2

**Velikost / Sizes:** XS | S | M | L | XL | XXL | XXXL



MSWX299773 **173**

## FEST / MSWX216

## PÁNSKÁ MIKINA / MEN'S SWEATSHIRT

**Materiál / Material:** 85% Polyester 15% Elastan / Elastane

**materiál** rychleschnoucí, pružný, hřejivý | **střih** přiléhavý | **zapínání** zip dlouhý | **stoják** | **kapsy** celkem 2 | **potisk** reflexní | **nášivka** na zadním dílu | **taháčky** delší pro snadnou manipulaci

**material** quick-drying, flexible, warm | **cut** slim fit | **closing** long zip | **collar** stand | **pockets** total 2 | **print** reflective | **patch** on the back | **pullers** longer for easy handling

**Velikost / Sizes:** XS | S | M | L | XL | XXL | XXXL



MSWX216530 **530**



MSWX216990 **990**

MSWX216579 **579**

## BERESS / MTSX688

## PÁNSKÝ CYKLO DRES / MEN'S CYCLO T-SHIRT

**Materiál / Material:** 100% Polyester

**materiál** rychleschnoucí, celopotišťený | **střih** přiléhavý | **zapínání** zip dlouhý | **spodní část** vzadu prodloužená | **kapsy** celkem 4, zadní | **potisk** reflexní

**material** quick-drying, full-printed | **cut** slim fit | **closing** long zip | **bottom part** extended on the back | **pockets** total 4, back | **print** reflective

**Velikost / Sizes:** XS | S | M | L | XL | XXL | XXXL



MTSX688578PA **578** **990** **530**



MTSX688779PA **173** **990** **530**

## OBAQ / MTSX689

## PÁNSKÉ TRIKO / MEN'S T-SHIRT

Materiál / Material: 96% Polyester 4% Elastan / Elastane

materiál rychleschnoucí, melírovaný | střih polopřiléhavý | zapínání zip krátký | spodní část vzadu prodloužená | kapsy celkem 1 | potisk reflexní

material quick-drying, melange | cut regular fit | closing short zip | bottom part extended on the back | pockets total 1 | print reflective

Velikost / Sizes: XS | S | M | L | XL | XXL | XXXL



MTSX689653 653



MTSX689773 478 530

## MELOC / MTSX690

## PÁNSKÉ TRIKO / MEN'S T-SHIRT

Materiál / Material: 100% Polyester

materiál rychleschnoucí | střih polopřiléhavý | potisk reflexní

material quick-drying | cut regular fit | print reflective

Velikost / Sizes: XS | S | M | L | XL | XXL | XXXL



MTSX690653 653 602



MTSX690423 423 990

MTSX690990 990 530

## VIAR / MTSX588

## PÁNSKÉ TRIKO / MEN'S T-SHIRT

Materiál / Material: 92% Polyester 8% Elastan / Elastane

materiál rychleschnoucí, pružný, melírovaný | střih polopřiléhavý | potisk reflexní

material quick-drying, flexible, melange | cut regular fit | print reflective

Velikost / Sizes: XS | S | M | L | XL | XXL | XXXL



MTSX588579 579



MTSX588779 478

MTSX588653 653

**CLUN / MTSX463**

PÁNSKÉ TRIKO / MEN'S T-SHIRT

Materiál / Material: 100% Polyester

materiál rychleschnoucí | střih polopřiléhavý | potisk reflexní

material quick-drying | cut regular fit | print reflective

Velikost / Sizes: XS | S | M | L | XL | XXL | XXXL



MTSX463343 343



MTSX463779PA 779

MTSX463530PA 530

MTSX463990 990

MTSX463653 653

MTSX463578 578

MTSX463530 530

**BOLEW / MTSX773**

PÁNSKÉ TRIKO / MEN'S T-SHIRT

Materiál / Material: 100% Polyester

materiál rychleschnoucí | střih polopřiléhavý | potisk reflexní

material quick-drying | cut regular fit | print reflective

Velikost / Sizes: XS | S | M | L | XL | XXL | XXXL



MTSX773530 530

**MERIP / MTSX691**

PÁNSKÉ TÍLKO / MEN'S T-SHIRT

Materiál / Material: 100% Polyester

materiál rychleschnoucí | střih polopřiléhavý | potisk reflexní

material quick-drying | cut regular fit | print reflective

Velikost / Sizes: XS | S | M | L | XL | XXL

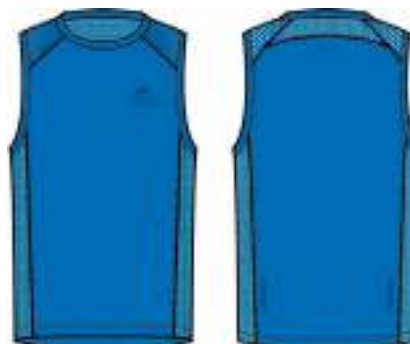

MTSX691653 653 602



MTSX691423 423 920

MTSX691990 920 530

## COMM / MPAX558

## PÁNSKÉ TEPLÁKY / MEN'S PANTS

**Materiál / Material:** 95% Bavlina / Cotton 5% Elastan / Elastane

**materiál** melírovaný | **střih** polopřiléhavý | **pas** s lemem z úpletu, se stahováním šňůrkou | **kapsy** celkem 2

**material** melange | **cut** regular fit | **waist** with a rib hem, with draw cord | **pockets** total 2

**Velikost / Sizes:** XS | S | M | L | XL | XXL | XXXL



MPAX558773 **773**

## DEREC / MPAX601

## PÁNSKÉ KALHOTY / MEN'S PANTS

**Materiál / Material:** 100% Polyester

**materiál** větruodolný, rychleschnoucí, pružný | **střih** polopřiléhavý | **pas** našasený do gumy | **nohavice** rozepínací ve spodní části pro snadnější obouvání | **kapsy** celkem 2, přední se zipy | **potisk** reflexní

**material** wind-resistant, quick-drying, flexible | **cut** regular fit | **waist** gathered with an elastic band | **legs** unfastening at bottom part for putting on shoes easily | **pockets** total 2, front with zips | **print** reflective

**Velikost / Sizes:** XS | S | M | L | XL | XXL | XXXL



MPAX601990 **990**

## POZNÁMKY / NOTES



## WORED / MPAX492

## PÁNSKÉ KALHOTY / MEN'S PANTS

**Materiál / Material:** 73% Polyester 27% Elastan / Elastane

**materiál** rychleschnoucí, pružný | **střih** přiléhavý | **pas** všitý do gumy, se stahováním šňůrkou | **kapsy** celkem 1 | **potisk** reflexní

**material** quick-drying, flexible | **cut** slim fit | **waist** waist sewed into the rubber, with draw cord | **pockets** total 1 | **print** reflective

**Velikost / Sizes:** XS | S | M | L | XL | XXL



MPAX492530 **530** **990**



MPAX492990 **990**

## KOLAC / MPAX493

## PÁNSKÉ CAPRI / MEN'S CAPRI

**Materiál / Material:** 73% Polyester 27% Elastan / Elastane

**materiál** rychleschnoucí, pružný | **střih** přiléhavý | **pas** všitý do gumy, se stahováním šňůrkou | **kapsy** celkem 1 | **potisk** reflexní

**material** quick-drying, flexible | **cut** slim fit | **waist** waist sewed into the rubber, with draw cord | **pockets** total 1 | **print** reflective

**Velikost / Sizes:** XS | S | M | L | XL | XXL



MPAX493530 **530** **990**



MPAX493990 **990**

## IMEC / MPAX557

## PÁNSKÉ ŠORTKY / MEN'S SHORTS

**Materiál / Material:** 73% Polyester 27% Elastan / Elastane

**materiál** rychleschnoucí, pružný | **střih** přiléhavý | **pas** všitý do gumy | **potisk** reflexní

**material** quick-drying, flexible | **cut** slim fit | **waist** waist sewed into the rubber | **print** reflective

**Velikost / Sizes:** XS | S | M | L | XL | XXL



MPAX557990 **990**



## ZOLEN / MPAX602

## PÁNSKÉ KALHOTY / MEN'S PANTS

**Materiál / Material:** 95% Polyester 5% Elastan / Elastane

materiál rychleschnoucí, pružný | střih polopřiléhavý | pas regulovatelný | kapsy celkem 3

material quick-drying, flexible | cut regular fit | waist regulated | pockets total 3

**Velikost / Sizes:** 44 | 46 | 48 | 50 | 52 | 54 | 56 | 58



MPAX602779 **779** **530**



MPAX602990 **690**

## MORC / MPAX494

## PÁNSKÉ SOFTSHELLOVÉ ŠORTKY / MEN'S SOFT-SHELL SHORTS

**Materiál / Material:** 90% Polyester 10% Elastan / Elastane

materiál rychleschnoucí, pružný, celopotištěný | střih polopřiléhavý | pas regulovatelný | kapsy celkem 3 | potisk reflexní

material quick-drying, flexible, full-printed | cut regular fit | waist regulated | pockets total 3 | print reflective

**Velikost / Sizes:** 44 | 46 | 48 | 50 | 52 | 54 | 56 | 58



MPAX494779PA **779** **530**



MPAX494579PA **679**

## MEDD / MUNX084

## PÁNSKÉ PRÁDLO / MEN'S UNDERWEAR

**Materiál / Material:** 80% Polyamid / Polyamide 20% Elastan / Elastane

materiál rychleschnoucí, pružný | střih přiléhavý | pas našasený do gumy | cyklistická vložka

material quick-drying, flexible | cut slim fit | waist gathered with elastic band | bike interlining

**Velikost / Sizes:** XS | S | M | L | XL | XXL | XXXL

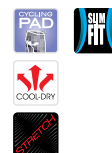

MUNX084990 **990**

## GEDAR / MPAX597

## PÁNSKÉ ŠORTKY / MEN'S SHORTS

**Materiál / Material:** 87% Polyester 13% Elastan / Elastane

**materiál** rychleschnoucí, pružný | **střih** polopřiléhavý | **pas** našasený do gumy, se stahováním šňůrkou | **kapsy** celkem 2 | **potisk** reflexní | **vnitřní šortky**

**material** quick-drying, flexible | **cut** regular fit | **waist** gathered with an elastic band, with draw cord | **pockets** total 2 | **print** reflective | **inner shorts**

**Velikost / Sizes:** S | M | L | XL | XXL | XXXL



MPAX597579 **579**



MPAX597990 **990**

## WIGM / MPAX550

## PÁNSKÉ ŠORTKY / MEN'S SHORTS

**Materiál / Material:** 95% Bavlna / Cotton 5% Elastan / Elastane

**materiál** melírovaný | **střih** polopřiléhavý | **pas** s lemem z úpletu, se stahováním šňůrkou | **kapsy** celkem 3

**material** melange | **cut** regular fit | **waist** with a rib hem, with draw cord | **pockets** total 3

**Velikost / Sizes:** XS | S | M | L | XL | XXL | XXXL



MPAX550773 **773**

## POZNÁMKY / NOTES

## MUTEF / MPLX107

## PÁNSKÝ SVETR / MEN'S PULLOVER

Materiál / Material: 100% Polyester

materiál hřejivý, melírovaný | střih polopřiléhavý | zapínání zip dlouhý | rukávy lemované gumou | spodní část lemovaná gumou | kapsy celkem 2, na zip | výšivka na předním dílu

material warm, melange | cut regular fit | closing long zip | sleeves with elastic binding | bottom part with elastic binding | pockets total 2, with a zip | embroidery on the front

Velikost / Sizes: XS | S | M | L | XL | XXL | XXXL



MPLX107779 779 990



MPLX107009 009 512

## NUBEJ / MSWX274

## PÁNSKÁ MIKINA / MEN'S SWEATSHIRT

Materiál / Material: 80% Bavlina / Cotton 20% Polyester

materiál melírovaný | střih polopřiléhavý | kapuce se stahováním | rukávy s lemem z úpletu | spodní část s lemem z úpletu | kapsy celkem 1 | potisk na předním dílu | nášivka na předním dílu

material melange | cut regular fit | hood with draw cords | sleeves with a rib hem | bottom part with a rib hem | pockets total 1 | print on the front | patch on the front

Velikost / Sizes: S | M | L | XL | XXL | XXXL | XXXXL



MSWX274313 313 009



MSWX274990 990 000

MSWX274580 580 009

## QUESS / MTSX693

## PÁNSKÉ POLO / MEN'S POLO

Materiál / Material: 100% Bavlina / Cotton

materiál strukturovaný, vyplétaný | střih polopřiléhavý | zapínání knoflíky | límec | kapsy celkem 1 | nášivka na předním dílu

material textured, knitted | cut regular fit | closing buttons | collar | pockets total 1 | patch on the front

Velikost / Sizes: XS | S | M | L | XL | XXL | XXXL



MTSX693619 619 628 423 653



MTSX693990 990 578 512 580

## RONED / MTSX521

## PÁNSKÉ POLO / MEN'S POLO

**Materiál / Material:** 100% Bavlna / Cotton



**materiál** strukturovaný | **střih** polopřiléhavý | **zapínání** knoflíky | **kapsy** celkem 1, přední | **nášivka** na předním dílu

**material** textured | **cut** regular fit | **closing** buttons | **pockets** total 1, front | **patch** on the front

**Velikost / Sizes:** S | M | L | XL | XXL | XXXL



MTSX521628 **628**



MTSX521990 **990**

## VUSEF / MTSX694

## PÁNSKÉ TRIKO / MEN'S T-SHIRT

**Materiál / Material:** 50% Polyester 38% Bavlna / Cotton 12% Viskóza / Viscose



**materiál** melírovaný | **střih** polopřiléhavý | **zapínání** knoflíky | **nášivka** na předním dílu

**material** melange | **cut** regular fit | **closing** buttons | **patch** on the front

**Velikost / Sizes:** XS | S | M | L | XL | XXL | XXXL



MTSX694423 **423** **009**



MTSX694628 **628** **009**

MTSX694580 **680** **009**

## HOOP / MTSX596

## PÁNSKÉ TRIKO / MEN'S T-SHIRT

**Materiál / Material:** 100% Bavlna / Cotton



**materiál** strukturovaný | **potisk** na předním dílu | **nášivka** na předním dílu

**material** textured | **print** on the front | **patch** on the front

**Velikost / Sizes:** XS | S | M | L | XL | XXL | XXXL



MTSX596581 **581** **000**



MTSX596234 **234** **000**

MTSX596577 **577** **000**

MTSX596990 **990** **000**

MTSX596313 **313** **000**

## HESER / MTSX692

## PÁNSKÉ TRIKO / MEN'S T-SHIRT

Materiál / Material: 100% Bavlna / Cotton

střih polopřiléhavý | potisk na předním dílu

cut regular fit | print on the front

Velikost / Sizes: XS | S | M | L | XL | XXL | XXXL



MTSX692628PA 628



MTSX692000PB 000

MTSX692423PB 423

MTSX692578PB 578

MTSX692580PA 580

## MAAR / MTSX695

## PÁNSKÉ TRIKO / MEN'S T-SHIRT

Materiál / Material: 100% Bavlna / Cotton

materiál celopotíštěný | střih polopřiléhavý | potisk na předním dílu, na zadním dílu, na rukávu

material full-printed | cut regular fit | print on the front, on the back, on the sleeve

Velikost / Sizes: XS | S | M | L | XL | XXL | XXXL



MTSX695619PA 619 000 423



MTSX695628PB 628 000 423

## JEQOS / MTSX697

## PÁNSKÉ TRIKO / MEN'S T-SHIRT

Materiál / Material: 100% Bavlna / Cotton

materiál strukturovaný | potisk na rukávu | nášivka na předním dílu

material textured | print on the sleeve | patch on the front

Velikost / Sizes: XS | S | M | L | XL | XXL | XXXL



MTSX697217 217 770



MTSX697628 628 000

MTSX697512 512 000

## ADARN / MTSX696

## PÁNSKÉ TRIKO / MEN'S T-SHIRT

**Materiál / Material:** 57% Polyester 43% Bavlna / Cotton

**materiál** melírovaný | **střih** polopřiléhavý | **nášivka** na předním dílu

**material** melange | **cut** regular fit | **patch** on the front

**Velikost / Sizes:** XS | S | M | L | XL | XXL | XXXL



MTSX696579 **579**



MTSX696779 **779**

MTSX696619 **619**

## EUL / MTSX698

## PÁNSKÉ TRIKO / MEN'S T-SHIRT

**Materiál / Material:** 50% Polyester 50% Bavlna / Cotton

**materiál** melírovaný | **střih** polopřiléhavý | **potisk** na předním dílu

**material** melange | **cut** regular fit | **print** on the front

**Velikost / Sizes:** XS | S | M | L | XL | XXL | XXXL



MTSX698009PA **009** **770**



MTSX698779PC **779**



MTSX698628PC **628**



MTSX698313PC **313**



MTSX698773PB **773** **920**



MTSX698512PB **512** **681**



MTSX698234PB **234** **613**



MTSX698579PA **579** **000**

## JUDAR / MPAX551

## PÁNSKÉ KALHOTY / MEN'S PANTS

**Materiál / Material:** 99% Bavlna / Cotton 1% Elastan / Elastane

**materiál** pružný, jeans | **střih** polopřiléhavý | **pas** nařasený do gumy, se stahováním šňůrkou | **kapsy** celkem 4 | **nášivka** na zadním dílu

**material** flexible, jeans | **cut** regular fit | **waist** gathered with an elastic band, with draw cord | **pockets** total 4 | **patch** on the back

**Velikost / Sizes:** XS | S | M | L | XL | XXL | XXXL



MPAX551602 **602**



MPAX551665 **665**

## LURC / MPAX423

## PÁNSKÉ CAPRI / MEN'S CAPRI

Materiál / Material: 100% Bavlna / Cotton

materiál celopotištěný | střih polopřiléhavý | kapsy celkem 3 | nášivka na zadním dílu

material full-printed | cut regular fit | pockets total 3 | patch on the back

Velikost / Sizes: 44 | 46 | 48 | 50 | 52 | 54 | 56 | 58



MPAX423000 000 990



MPAX423628 628 990

## CELENT / MPAX424

## PÁNSKÉ ŠORTKY / MEN'S SHORTS

Materiál / Material: 100% Bavlna / Cotton

materiál celopotištěný | střih polopřiléhavý | kapsy celkem 6 | nášivka na zadním dílu

material full-printed | cut regular fit | pockets total 6 | patch on the back

Velikost / Sizes: 44 | 46 | 48 | 50 | 52 | 54 | 56 | 58



MPAX424580 580



MPAX424779 779

## HUNAR / MPAX501

## PÁNSKÉ ŠORTKY / MEN'S SHORTS

Materiál / Material: 98% Bavlna / Cotton 2% Elastan / Elastane

materiál pružný | střih polopřiléhavý | kapsy celkem 5 | nášivka na zadním dílu

material flexible | cut regular fit | pockets total 5 | patch on the back

Velikost / Sizes: 44 | 46 | 48 | 50 | 52 | 54 | 56 | 58



MPAX501628 628 009



MPAX501578 578 579









# DOPLŇKY ACCESSORIES

**OUTDOOR**

.....84-86

**PERFORMANCE**

.....87-89

**AUTHENTIC**

.....90-91

**3RAPID 2 / KSCZ013****DĚTSKÉ PONOŽKY 3 PÁRY / KID'S SOCKS 3 PAIRS**

**Materiál / Material:** 40% Polyester COOLMAX 40% Bavlna / Cotton 9% Polyester 9% Elastan / Elastane 2% Polyamid / Polyamide

materiál paropropustný, rychleschnoucí, | pružný úplet v oblasti nártu proti sesunutí | v balení 3 páry

material vapour permeable, quick-drying, | flexible knitwear in the area of the instep to prevent sliding off | in package 3 pairs

**Velikost / Sizes:** S | M | L



KSCZ013000 **000** **773** **779**



KSCZ013779 **779** **773**

**NOLDO / KSCX020****DĚTSKÉ PONOŽKY / KID'S SOCKS**

**Materiál / Material:** 68% Merino vlna / Merino Wool 28% Polypropylen / Polypropylene 4% Elastan / Elastane

materiál paropropustný, hřejivý, antibakteriální, melírovaný | v balení 1 pár

material vapour permeable, warm, antibacterial, melange | in package 1 pair

**Velikost / Sizes:** S | M | L



KSCX020628 **628** **234** **600**



KSCX020816 **816** **234** **407**

**POZNÁMKY / NOTES**

**MUSA 2 / USFX070**

**UNISEX ČELENKA / UNISEX HEADBAND**

**Materiál / Material:** 97% Polyester 3% Stříbro / Silver

materiál rychleschnoucí, pružný | vzor celopotištěný

material quick-drying, flexible | design full-printed

**Velikost / Sizes:** UNI



USFX070579 **579** **000**



USFX070816 **816** **000**

**GENTIN 2 / USCX038**

**UNISEX PONOŽKY / UNISEX SOCKS**

**Materiál / Material:** 40% Merino vlna / Merino Wool 30% Polypropylen / Polypropylene 18% Bavlna / Cotton 8% Polyamid / Polyamide 4% Elastan / Elastane

materiál vysoce paropropustný, hřejivý, antibakteriální, melírovaný | zesílení v místě chodidla | pružný úplet v oblasti nártu proti sesunutí | v balení 1 pár

material highly vapour permeable, warm, antibacterial, melange | reinforcement in the area of the sole | flexible knitwear in the area of the instep to prevent sliding off | in package 1 pair

**Velikost / Sizes:** S | M | L



USCX038579 **579**



USCX038779 **779**

**KLAMO / USCX086**

**UNISEX PONOŽKY / UNISEX SOCKS**

**Materiál / Material:** 68% Merino vlna / Merino Wool 28% Polypropylen / Polypropylene 4% Elastan / Elastane

materiál paropropustný, hřejivý, antibakteriální, melírovaný | v balení 1 pár

material vapour permeable, warm, antibacterial, melange | in package 1 pair

**Velikost / Sizes:** S | M | L



USCX086628 **628** **600**



USCX086990 **920** **770**



USCX086816 **816** **407**

**BIOFE / USCX073****UNISEX PONOŽKY / UNISEX SOCKS**

**Materiál / Material:** 85% Polyester THERMOLITE 13% Nylon 2% Elastan / Elastane LYCRA

materiál rychleschnoucí, hřejivý, antibakteriální, melírovaný | zesílení v místě chodidla | pružný úplet v oblasti nártu proti sesunutí | v balení 1 pár

material quick-drying, warm, antibacterial, melange | reinforcement in the area of the sole | flexible knitwear in the area of the instep to prevent sliding off | in package 1 pair

**Velikost / Sizes:** S | M | L



USCX073579 **579**



USCX073816 **816**

**BANFF 2 / USCZ039****UNISEX PONOŽKY / UNISEX SOCKS**

**Materiál / Material:** 85% Polyester THERMOLITE 13% Nylon 2% Elastan / Elastane LYCRA

materiál rychleschnoucí, hřejivý, antibakteriální, melírovaný | zesílení v místě chodidla | pružný úplet v oblasti nártu proti sesunutí | v balení 1 pár

material quick-drying, warm, antibacterial, melange | reinforcement in the area of the sole | flexible knitwear in the area of the instep to prevent sliding off | in package 1 pair

**Velikost / Sizes:** S | M | L



USCZ039602PB **602 653**



USCZ039779 **779 990**

**POZNÁMKY / NOTES**

**SQUIRREL 3 / UHAX088****UNISEX KŠILTOVKA / UNISEX HAT****Materiál / Material:** 100% Polyester

materiál paropropustný, rychleschnoucí, s UV ochranou | střih anatomicky tvarovaný | stahování v zadní části | potisk reflexní

material vapour permeable, quick-drying, with UV protection | cut anatomically shaped | adjustment on the back | print reflective

**Velikost / Sizes:** UNIUHAX088000 **000**UHAX088990 **990****REDOVICO 2 / USCX069****UNISEX PONOŽKY / UNISEX SOCKS****Materiál / Material:** 75% Polyamid / Polyamide 13% Elastan / Elastane 12% Bavlina / Cotton

materiál paropropustný, rychleschnoucí, antibakteriální | zesílení v místě chodidla

material vapour permeable, quick-drying, antibacterial | reinforcement in the area of the sole

**Velikost / Sizes:** S | M | LUSCX069425 **425** **990**USCX069990 **990** **990**USCX069530 **530** **990****COLO / USCX074****UNISEX PONOŽKY / UNISEX SOCKS****Materiál / Material:** 93% Polypropylen / Polypropylene PROLEN® Sil-tex 7% Elastan / Elastane

materiál rychleschnoucí, antibakteriální

material quick-drying, antibacterial

**Velikost / Sizes:** S | M | LUSCX074530 **530**USCX074452 **452**

**KAIRE / USCX070****UNISEX PONOŽKY / UNISEX SOCKS**

**Materiál / Material:** 37,5% Polyester COOLMAX 37,5% Bavlna / Cotton 12% Elastan / Elastane 11% Polyester 2% Nylon

materiál paropropustný, rychleschnoucí, antibakteriální | pružný úplet v oblasti nártu proti sesunutí

material vapour permeable, quick-drying, antibacterial | flexible knitwear in the area of the instep to prevent sliding off

**Velikost / Sizes:** S | M | L



USCX070653 **653** **990** **779**



USCX070816 **816** **779** **778** **990**

**ADRON 3 / USCX051****UNISEX PONOŽKY / UNISEX SOCKS**

**Materiál / Material:** 40% Polypropylen / Polypropylene 40% Polyester Drytex 15% Polyamid / Polyamide 5% Elastan / Elastane

materiál paropropustný, rychleschnoucí, antibakteriální | zesílení v místě chodidla | pružný úplet v oblasti nártu proti sesunutí

material vapour permeable, quick-drying, antibacterial | reinforcement in the area of the sole | flexible knitwear in the area of the instep to prevent sliding off

**Velikost / Sizes:** S | M | L



USCX051425 **425** **990**



USCX051530 **530** **990**

**POZNÁMKY / NOTES**



**DON / USCX054****UNISEX PONOŽKY / UNISEX SOCKS**

**Materiál / Material:** 40% Polypropylen / Polypropylene 40% Polyester Drytex 15% Polyamid / Polyamide 5% Elastan / Elastane

materiál paropropustný, rychleschnoucí, antibakteriální | zesílení v místě chodidla | pružný úplet v oblasti nártu proti sesunutí

material vapour permeable, quick-drying, antibacterial | reinforcement in the area of the sole | flexible knitwear in the area of the instep to prevent sliding off

**Velikost / Sizes:** S | M | L



USCX054425 **425** **990**



USCX054530 **530** **990**

**RED DEER / USCZ001****UNISEX PONOŽKY / UNISEX SOCKS**

**Materiál / Material:** 40% Polyester COOLMAX 40% Bavlna / Cotton 9% Polyester 9% Elastan / Elastane 2% Polyamid / Polyamide

materiál rychleschnoucí | zesílení v místě chodidla | v balení 1 pár

material quick-drying | reinforcement in the area of the sole | in package 1 pair

**Velikost / Sizes:** S | M | L



USCZ001000 **000**



USCZ001990 **990**

**POZNÁMKY / NOTES**

**JERWO / KSCX019****DĚTSKÉ PONOŽKY / KID'S SOCKS**

**Materiál / Material:** 65% Bavlna / Cotton 25% Polyester 6% Polyamid / Polyamide 4% Elastan / Elastane



v balení 1 pár

in package 1 pair

Velikost / Sizes: S | M | L



KSCX019425 **425** **445** **779** **990**



KSCX019653 **653** **619** **770** **779**

**KERGE / UHAX123****UNISEX KŠILTOVKA / UNISEX HAT**

**Materiál / Material:** 100% Bavlna / Cotton



stahování v zadní části | nášivka

adjustment on the back | patch

Velikost / Sizes: UNI



UHAX123407 **407** **990**



UHAX123990 **990**

**2ULIANO / USCZ013****UNISEX PONOŽKY 2 PÁRY / UNISEX SOCKS 2 PAIRS**

**Materiál / Material:** 65% Bavlna / Cotton 25% Polyester 6% Polyamid / Polyamide 4% Elastan / Elastane



**materiál** paropropustný | **v balení** 2 páry

**material** vapour permeable | **in package** 2 pairs

Velikost / Sizes: S | M | L



USCZ013000 **000** **773**



USCZ013990 **990** **776**

**3HARE 2 / USCZ042****UNISEX PONOŽKY 3 PÁRY / UNISEX SOCKS 3 PAIRS**

**Materiál / Material:** 37,5% Polyester COOLMAX 37,5% Bavlna / Cotton 12% Elastan / Elastane 11% Polyester 2% Nylon

materiál vysoce paropropustný, rychleschnoucí | zesílení v místě chodidla | pružný úplet v oblasti nártu proti sesunutí | v balení 3 páry

material highly vapour permeable, quick-drying | reinforcement in the area of the sole | flexible knitwear in the area of the instep to prevent sliding off | in package 3 pairs

**Velikost / Sizes:** S | M | L



USCZ042000 000 773



USCZ042990 990 770

**3UNICO / USCZ006****UNISEX PONOŽKY 3 PÁRY / UNISEX SOCKS 3 PAIRS**

**Materiál / Material:** 60% Bavlna / Cotton 25,5% Polyester 7,5% Elastan / Elastane 7% Nylon

materiál paropropustný | v balení 3 páry

material vapour permeable | in package 3 pairs

**Velikost / Sizes:** S | M | L



USCZ006990 990 773



USCZ006000 000 773

**POZNÁMKY / NOTES**





# OBUV SHOES

<b>OUTDOOR</b>	.....	94-98
<b>PERFORMANCE</b>	.....	99
<b>AUTHENTIC</b>	.....	100-102

UTENE / UBTX276

UNISEX OBUV OUTDOOR / UNISEX SHOES OUTDOOR

podšívka textilie | svršek kevlar, useň | stélka antibakteriální | mezi-  
podešev EVA | podešev pryž, Vibram | úprava materiálu membrána  
PTX | HSS vyztužení patní části | streak reflex streak reflex

lining textile | upper kevlar, leather | insock antibacterial | midsole  
EVA | outsole rubber, Vibram | material finish PTX membrane | HSS  
heel support system | streak reflex

Velikost / Sizes: 36 | 37 | 38 | 39 | 40 | 41 | 42 | 43 | 44 | 45 | 46 | 47



UBTX276118 118



GIANNE / UBTX277

UNISEX OBUV OUTDOOR / UNISEX SHOES OUTDOOR

podšívka textilie | svršek kevlar, useň | stélka antibakteriální | mezi-  
podešev EVA | podešev pryž, Vibram | úprava materiálu membrána  
PTX | HSS vyztužení patní části | streak reflex streak reflex

lining textile | upper kevlar, leather | insock antibacterial | midsole  
EVA | outsole rubber, Vibram | material finish PTX membrane | HSS  
heel support system | streak reflex

Velikost / Sizes: 36 | 37 | 38 | 39 | 40 | 41 | 42 | 43 | 44 | 45 | 46 | 47



UBTX277602 602

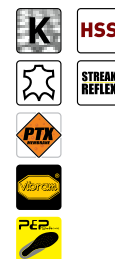

UBTX277990 990

UBTX277770 770

OBAQE / UBTX278

UNISEX OBUV OUTDOOR / UNISEX SHOES OUTDOOR

podšívka textilie | svršek textilie, useň | stélka antibakteriální | mezi-  
zipodešev EVA | podešev pryž, Vibram | úprava materiálu membrána  
PTX | HSS vyztužení patní části | streak reflex streak reflex

lining textile | upper textile, leather | insock antibacterial | midsole  
EVA | outsole rubber, Vibram | material finish PTX membrane | HSS  
heel support system | streak reflex

Velikost / Sizes: Velikosti/ Sizes:

Barva 774/ Color 774: 36 | 37 | 38 | 39 | 40 | 41 | 42

Barva 512, 990/ Color 512, 990: 36 | 37 | 38 | 39 | 40 | 41 | 42 | 43 | 44 | 45 |  
46 | 47



UBTX278512 512

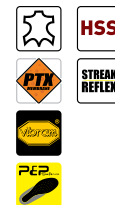

UBTX278990 990

UBTX278774 774

## LEVRE / UBTX279

## UNISEX OBUV OUTDOOR / UNISEX SHOES OUTDOOR

podšívka textilie | svršek syntetika, textilie | stélka antibakteriální | mezipodešev EVA | podešev pryž | úprava materiálu membrána PTX | HSS vyztužení patní části

lining textile | upper synthetic, textile | insock antibacterial | midsole EVA | outsole rubber | material finish PTX membrane | HSS heel support system

Velikost / Sizes: Velikosti/ Sizes:

Barva 313/ Color313 36| 37| 38| 39| 40| 41

Barva 779, 653/ Color 779, 653: 36| 37| 38| 39| 40| 41| 42| 43| 44| 45| 46



HSS



UBTX279313 313



UBTX279779 779



UBTX279653 653

## ZEMEDE / UBTX280

## UNISEX OBUV OUTDOOR / UNISEX SHOES OUTDOOR

podšívka textilie | svršek syntetika, textilie | mezipodešev EVA | podešev pryž | úprava materiálu impregnace | streak reflex streak reflex

lining textile | upper synthetic, textile | midsole EVA | outsole rubber | material finish impregnation | streak reflex

Velikost / Sizes: Velikosti/ Sizes:

Barva 312, 407/ Color312, 407: 36| 37| 38| 39| 40| 41

Barva 512/ Color 512: 36| 37| 38| 39| 40| 41| 42| 43| 44| 45| 46



STREAK REFLEX

UBTX280312 312



UBTX280512 512



UBTX280407 407

## POZNÁMKY / NOTES

**BILONE / UBTX281****UNISEX OBUV OUTDOOR / UNISEX SHOES OUTDOOR**

**NSU technologie** NSU technologie, textile | **svršek** syntetika, textile | **stélka** antibakteriální | **mezipodešev** EVA | **podešev** pryž | **HSS** vyztužení patní části

**NSU technology** NSU technology, textile | **upper** synthetic, textile | **insock** antibacterial | **midsole** EVA | **outsole** rubber | **HSS** heel support system

Velikost / Sizes: Velikosti/ Sizes:

Barva 426/ Color426: 36| 37| 38| 39| 40| 41

Barva 653, 343/ Color 653, 343: 36| 37| 38| 39| 40| 41| 42| 43| 44| 45| 46

**HSS**UBTX281343 **343**UBTX281653 **653**UBTX281426 **426****LOPEWE / UBTX282****UNISEX OBUV LETNÍ / UNISEX SHOES SUMMER**

**svršek** textile, syntetika | **stélka** EVA | **podešev** pryž

**upper** textile, synthetic | **insock** EVA | **outsole** rubber

Velikost / Sizes: Velikosti/ Sizes:

Barva 650, 312/ Color650, 312: 36| 37| 38| 39| 40| 41

Barva 580, 990/ Color580, 990: 36| 37| 38| 39| 40| 41| 42| 43| 44| 45| 46

UBTX282312 **312**UBTX282990 **990**UBTX282580 **580**UBTX282650 **650****POZNÁMKY / NOTES**



## JASPERO / KBTX316

## DĚTSKÁ OBUV OUTDOOR / KID'S SHOES OUTDOOR

podšívka textilie | svršek syntetika, textilie | mezipodešev EVA | podešev TPR | úprava materiálu impregnace | HSS vyztužení patní části | streak reflex streak reflex



KBTX316530 530

## GODANO / KBTX317

## DĚTSKÁ OBUV OUTDOOR / KID'S SHOES OUTDOOR

podšívka textilie | svršek softshell, syntetika | podešev TPR | streak reflex streak reflex



lining textile | upper softshell, synthetic | outsole TPR | streak reflex

Velikost / Sizes: 28 | 29 | 30 | 31 | 32 | 33 | 34 | 35



KBTX317407 407



KBTX317653 653

## NOIRO / KBTX318

## DĚTSKÁ OBUV OUTDOOR / KID'S SHOES OUTDOOR

podšívka textilie | svršek syntetika, textilie | podešev TPR | streak reflex streak reflex



lining textile | upper synthetic, textile | outsole TPR | streak reflex

Velikost / Sizes: 24 | 25 | 26 | 27 | 28



KBTX318313 313



KBTX318653 653



KBTX318578 678



KBTX318530 530

## ADERO / KBTX319

## DĚTSKÁ OBUV OUTDOOR / KID'S SHOES OUTDOOR

podšívka textilie | svršek syntetika, textilie | mezipodešev EVA | podešev TPR | streak reflex streak reflex

lining textile | upper synthetic, textile | midsole EVA | outsole TPR | streak reflex

Velikost / Sizes: 28 | 29 | 30 | 31 | 32 | 33 | 34 | 35



STREAK REFLEX



KBTX319600 **600**



KBTX319990 **990**

## GASTER / KBTX320

## DĚTSKÁ OBUV LETNÍ / KID'S SHOES SUMMER

podšívka textilie | svršek textilie, syntetika | stélka EVA | podešev TPR | streak reflex

lining textile | upper textile, synthetic | insock EVA | outsole TPR |

Velikost / Sizes: 28 | 29 | 30 | 31 | 32 | 33 | 34 | 35



STREAK REFLEX



KBTX320407 **407**



KBTX320990 **990**



KBTX320650 **650**



KBTX320602 **602**

## POZNÁMKY / NOTES

**MONOTE / UBTX283**

## UNISEX OBUV SPORTOVNÍ / UNISEX SHOES SPORT

podšívka textilie | svršek syntetika, textilie | stélka antibakteriální | mezipodešev EVA | podešev pryž, Vibram | streak reflex

lining textile | upper synthetic, textile | insock antibacterial | midsole EVA | outsole rubber, Vibram | streak reflex

Velikost / Sizes: Velikosti/ Sizes:

Barva 312/ Color 312: 36| 37| 38| 39| 40| 41| 42

Barva 530, 653/ Color 530, 653: 36| 37| 38| 39| 40| 41| 42| 43| 44| 45| 46| 47

UBTX283530 **530**UBTX283426 **426**UBTX283653 **653****STACE / UBTX284**

## UNISEX OBUV SPORTOVNÍ / UNISEX SHOES SPORT

podšívka textilie | svršek syntetika, textilie | stélka Airflow | mezipodešev EVA | podešev pryž

lining textile | upper synthetic, textile | insock Airflow | midsole EVA | outsole rubber

Velikost / Sizes: Velikosti/ Sizes:

Barva 312/ Color 312: 36| 37| 38| 39| 40| 41

Barva 602, 990/ Color 602, 990: 36| 37| 38| 39| 40| 41| 42| 43| 44| 45| 46

UBTX284312 **312**UBTX284990 **990****NOLEKO / KBTX321**

## DĚTSKÁ OBUV SPORTOVNÍ / KID'S SHOES SPORT

podšívka textilie | svršek syntetika, textilie | stélka Airflow | mezipodešev EVA | podešev EVA, TPR

lining textile | upper synthetic, textile | insock Airflow | midsole EVA | outsole EVA, TPR

Velikost / Sizes: 25 | 26 | 27 | 28 | 29 | 30 | 31 | 32 | 33 | 34 | 35

KBTX321426 **426**KBTX321990 **990**

**HALIBE / UBTX285****UNISEX OBUV MĚSTSKÁ / UNISEX SHOES STREET**

podšívka textilie | svršek syntetika, textilie | mezipodešev EVA | podešev pryž, Vibram | úprava materiálu membrána PTX, antibakteriální



textile | upper synthetic, textile | midsole EVA | outsole rubber, Vibram | material finish PTX membrane, antibacterial

Velikost / Sizes: Velikosti/ Sizes:

Barva 407/ Color407: 36| 37| 38| 39| 40| 41| 42

Barva 009, 779/ Color009, 779: 36| 37| 38| 39| 40| 41| 42| 43| 44| 45| 46| 47



UBTX285009 009



UBTX285779 779

UBTX285407 407

**VAREZ / MBTX290****PÁNSKÁ OBUV MĚSTSKÁ / MEN'S SHOES STREET**

podšívka textilie | svršek syntetika, textilie | stélka Airflow | mezipodešev EVA | podešev TPR



textile | upper synthetic, textile | insock Airflow | midsole EVA | outsole TPR

Velikost / Sizes: 36 | 37 | 38 | 39 | 40 | 41 | 42 | 43 | 44 | 45 | 46



MBTX290602 602

**KOLMA / LBTX367****DÁMSKÁ OBUV MĚSTSKÁ / WOMEN'S SHOES STREET**

podšívka textilie | svršek syntetika, textilie | podešev EVA | stélka Airflow



textile | upper synthetic, textile | outsole EVA | insock Airflow

Velikost / Sizes: 36 | 37 | 38 | 39 | 40 | 41



LBTX367000 000

**NORTE / UBTX286****UNISEX OBUV LETNÍ / UNISEX SHOES SUMMER**

svršek textilie, syntetika | stélka EVA | mezipodešev EVA | podešev pryž



upper textile, synthetic | insock EVA | midsole EVA | outsole rubber

Velikost / Sizes: Velikosti/ Sizes:

Barva 407/ Color407: 36| 37| 38| 39| 40| 41

Barva 512, 990/ Color 512, 990: 36| 37| 38| 39| 40| 41| 42| 43| 44| 45| 46



UBTX286407 **407**



UBTX286990 **990**

UBTX286512 **512**

**MOGUD / MBTX291****PÁNSKÁ OBUV LETNÍ / MEN'S SHOES SUMMER**

svršek syntetika | podešev EVA

upper synthetic | outsole EVA

Velikost / Sizes: 36 | 37 | 38 | 39 | 40 | 41 | 42 | 43 | 44 | 45 | 46



MBTX291602 **602**

**ADANA / LBTX368****DÁMSKÁ OBUV LETNÍ / WOMEN'S SHOES SUMMER**

svršek textilie | podešev EVA

upper textile | outsole EVA

Velikost / Sizes: 36 | 37 | 38 | 39 | 40 | 41



LBTX368602 **602**

**KOLEFA / LBTX369**

DÁMSKÁ OBUV LETNÍ / WOMEN'S SHOES SUMMER

svršek syntetika | podešev EVA

upper synthetic | outsole EVA

Velikost / Sizes: 36 | 37 | 38 | 39 | 40 | 41

LBTX369990 **990****BORG0 / KBTX322**

DĚTSKÁ OBUV LETNÍ / KID'S SHOES SUMMER

svršek syntetika | podešev EVA

upper synthetic | outsole EVA

Velikost / Sizes: 24 | 25 | 26 | 27 | 28 | 29 | 30

KBTX322426 **426**KBTX322530 **530****POZNÁMKY / NOTES**









# BAREVNÉ KOMBINACE COLOR COMBINATIONS

BAREVNÉ KOMBINACE   COLOR COMBINATIONS .....	106–136
BAREVNICE   TABLE OF COLORS .....	137
SYMBOLY   SYMBOLS .....	138–144
ADRESY DISTRIBUTORŮ   ADDRESSES OF DISTRIBUTORS .....	145
SEZNAM ARTIKLŮ   LIST OF ARTICLES .....	146–149



KJCX210628



KJCX210650



KJCX226407PA



KJCX227619



KJCX227779PA



KJCX244312



KJCX244579



KSWX166628



KSWX166234



KSWX166650



KSWX166816



KSWX174600PB



KSWX174000PB



KSWX175579



KSWX175581



KPAX231512



KPAX231770



KPAX232779



KPAX210628



KPAX210779



KPAX246628



KPAX246779PA



KPAX211407PA



KPAX211512



KTSX373217



KTSX373312



KTSX375578



KTSX375619



KTSX374816P



KTSX374234PA



KTSX376600PA



KTSX376512PA



KTSX377650PA



KTSX377580PB



KTSX377312PC



KTSX377000PC



KTSX377578PA



KTSX377600PB



KTSX377816PC



KTSX330000PA



KTSX330619PA



KTSX330407PB



KTSX330577PB



KJCX212653



KJCX212425



KJCX213530



KJCX213425

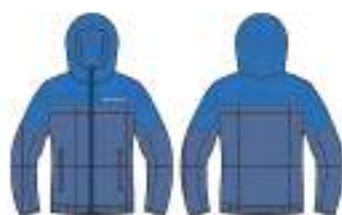

KSWX176653



KSWX176770



KSWX176425



KSWX090653



KSWX090530



KSWX090425



KPAX186530PA



KPAX186990



KPAX186425PB



KUNX038990



KPAX213579



KPAX213990



KPAX213425



KPAX248773



KSKX086425



KPAX247773



KTSX347653PA



KTSX347530PA



KTSX347425PA



KTSX379530



KTSX379425



KTSX379578PB



KTSX379816PB



KTSX378653



KTSX378530



KTSX378426



KTSX378343



KTSX378650



KTSX378530PA



KTSX378425PA



KTSX380653



KTSX380530



KTSX380426



KTSX380343



KTSX380650



KTSX380425



KSWX156234

KSWX156816



KSWX155580

KSWX155990



KPAX260009PA



KPAX260779PB



KSKX106816PB



KSKX106577PD



KSKX107577PD



KSKX107628PC



KSKX108312



KSKX108816



KSKX108650



KSKX109816PB



KSKX109628PC



KSKX110423



KSKX110579



KSKX110628



KTSX381816



KTSX381628



KTSX382423PB



KTSX382653PA



KTSX384423PB



KTSX384653PA



KTSX383619PA



KTSX383628PB



KTSX383000PC



KTSX318000PA



KTSX318407PC



KTSX318578PB



KTSX318312PA



KTSX318650PC



KTSX318619PB







LJCX451816



LJCX451990



LJCX490650



LJCX437779PA



LJCX437234



LJCX453579



LJCX453628



LJCX491312



LJCX491512



LJCX491619



LJCX491990



LPLX099312



LPLX099600



LSWX318312

LSWX318990



LSWX267579



LSWX302816



LSWX302312



LSWX302650



LSWX302990



LSHX021816



LSHX021234



LTSX815650



LTSX815770



LTSX754816PA



LTSX754579PA



LTSX754628



LUNX073312



LUNX073990



LUNX060990



LPAX540990



LPAX342628



LPAX342990



LPAX466779



LPAX541628



LPAX541990



LPAX475512



LPAX475770



LPAX467628



LPAX467779



LPAX468628



LPAX468779



LPAX385600PA



LPAX385990



LPAX387600PA



LPAX387407PA



LPAX387512



LSKX362628



LSKX362816



LSKX362990



LSKX352312



LSKX352581



LSKX352990



LSKX351600



LSKX351816



LTSX816000PA



LTSX816816PA



LTSX816600PB



LTSX816000PC



LTSX816312PA



LTSX816407PB



LTSX816600PC



LTSX817000PA



LTSX817773PB



LTSX817577PD



LTSX817000PC



LTSX817217PA



LTSX817407PB



LTSX817312PD



LTSX817423PC



LTSX817580PB



LTSX817628PD



LTSX713009



LTSX713234



LTSX713881



LTSX713579



LTSX814000



LTSX814628



LTSX814581



LTSX814816



LTSX677000PA



LTSX677619PA



LTSX677577PB



LTSX677579PB



LJCX436425



LJCX436990



LJCX438425



LJCX438000



LJCX438650



LJCX510650



LSWX292425



LSWX292990

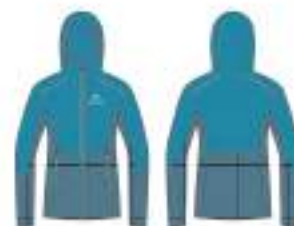

LSWX292650



LSWX236425



LSWX236990



LSWX236816



LSWX319773



LSWX358990

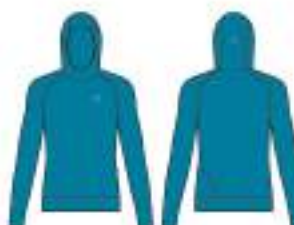

LSWX358600



LSKX367773



LSWX320773PA



LSWX320773PB



LUNX072425



LUNX072990



LPAX593990



LUNX091990



LPAX473425PB



LPAX473779PA



LPAX594990



LPAX474816



LPAX474990



LSKX353425



LSKX353990



LPAX476990



LPAX471425PA



LPAX471990



LPAX471650PC



LPAX472779PA



LPAX472990



LPAX472650PC



LPAX542773



LPAX552773



LTSX818445PA



LTSX818530PA



LTSX820425



LTSX820990



LTSX820816



LTSX823425



LTSX823990



LTSX823816



LTSX822445



LTSX822425



LTSX822990



LTSX822816



LTSX819425



LTSX819773



LTSX819650



LTSX824425



LTSX824773



LTSX824650



LTSX725773



LTSX725816



LTSX821425



LTSX821425



LTSX821834



LTSX579425PA



LTSX579425



LTSX579990



LTSX579650



LTSX579426



LTSX579653



LTSX579530





LPLX100009



LPLX100779



LSWX293009



LSWX293234



LSWX293816



LSWX293990



LPAX543665



LPAX543602



LPAX544580



LPAX544779



LPAX483009



LPAX483312



LPAX483628



LTSX826579



LTSX826628

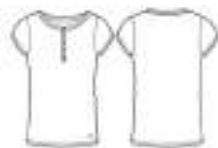

LTSX831000



LTSX831312



LTSX831407



LTSX831577



LTSX831628



LTSX832234



LTSX832423



LTSX832816



LTSX832619



LTSX830816PA



LTSX830423PB



LTSX825816PA



LTSX825423PB



LTSX829619PA



LTSX829628PB



LTSX828000PA



LTSX828217PB



LTSX828312PB



LTSX828407PB



LTSX828577PA



LTSX827000



LTSX827581



LTSX827313



LTSX827816



LTSX827990



LSKX354628PA



LSKX354000PD



LSKX354628PC



LSKX358009



LSKX358579



LSKX358628



LSKX357581



LSKX357423



LSKX357816



LSKX357628



LSKX355581



LSKX355816



LSKX355650



LSKX355619



LSKX356217



LSKX356779



LSKX356816



LSKX356619



LSKX359312



LSKX359579



LSKX359628



LSKX360628PA



LSKX360000PD



LSKX360628PC



MJCX481579



MJCX481990



MJCX518628



MJCX460779PA

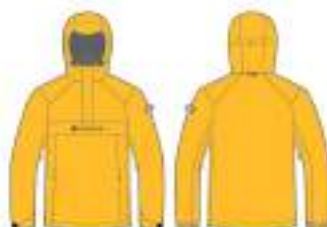

MJCX460234



MJCX483579



MJCX483628



MJCX519512



MJCX519628



MJCX519990



MPLX106990



MPLX106600



MSWX298600



MSWX298990



MSWX252579



MSWX282579



MSWX282628



MSWX282990



MSWX282234



MSHX033579



MSHX033343



MTSX686313



MTSX686770



MTSX628579PA



MTSX628578PA



MTSX628628



MUNX066600



MUNX066602



MUNX066990



MUNX054990



MPAX576990



MPAX488779



MPAX488990



MPAX556990



MPAX496512



MPAX496770



MPAX489628



MPAX489779



MPAX490628



MPAX490779



MPAX549628



MPAX549512



MPAX176990



MPAX176512



MPAX176578



MTSX683628PA



MTSX683581PB



MTSX683578PC



MTSX683779PA



MTSX683423PB



MTSX683990PC



MTSX684579PA



MTSX684600PB



MTSX684217PC



MTSX684990PA



MTSX684009PB



MTSX684773PC



MTSX687000PA



MTSX687580PB



MTSX687330PC



MTSX687000PD



MTSX687217PA



MTSX687600PB



MTSX687313PC



MTSX687512PA



MTSX687770PB



MTSX687628PC



MTSX553000PA



MTSX553602PA



MTSX553577PB



MTSX553580PB



MTSX685578



MTSX685628



MJCK462530



MJCK462653



MJCK462990



MJCK463530



MJCK463653



MJCK463990



MSWX272990



MSWX272653



MSWX272445



MSWX216530



MSWX216990



MSWX216579



MSWX299773



MPAX558773



MPAX550773





MPAX602779



MPAX602990



MUNX084990



MPAX494779PA



MPAX494579PA



MPAX597990



MPAX597579



MPAX557990



MPAX492530



MPAX492990



MPAX493530



MPAX493990



MPAX601990



MTSX688578PA



MTSX688779PA



MTSX690423



MTSX690653



MTSX690990



MTSX691423



MTSX691653



MTSX691990



MTSX773530



MTSX689773



MTSX689653



MTSX588779



MTSX588653



MTSX588579



MTSX443830



MTSX443990



MTSX443530PA



MTSX443990PA



MTSX443653



MTSX443343



MTSX443578



MPLX107009

MPLX107779



MSWX274580

MSWX274313

MSWX274990



MPAX551665



MPAX551602



MPAX423000



MPAX423628



MPAX424580



MPAX424779



MPAX501578



MPAX501628



MTSX521628



MTSX521990



MTSX693990



MTSX693619



MTSX694423



MTSX694580



MTSX694628



MTSX696579



MTSX696619



MTSX696779



MTSX596234



MTSX596313



MTSX596581



MTSX596577



MTSX596990



MTSX697217



MTSX697512



MTSX697628



MTSX695619PA



MTSX695628PB



MTSX692580PA



MTSX692628PA



MTSX692000PB



MTSX692423PB



MTSX692578PB



MTSX698009PA



MTSX698773PB



MTSX698512PB



MTSX698628PC



MTSX698579PA



MTSX698234PB



MTSX698313PC



MTSX698779PC



USFX070816



USFX070579



KSCZ013000



KSCZ013779



KSCX020628



KSCX020816



USCX038779



USCX038579



USCX086628



USCX086816



USCX086990



USCX073579



USCX073816



USCZ039602PB



USCZ039779



UHAX088990



UHAX088000



USCX069530



USCX069990



USCX069425



USCX074530



USCX074452



USCX054530



USCX054425



USCX051530



USCX051425



USCX070653



USCX070816



USCZ001990



USCZ001000



UHAX123407



UHAX123990



KSCX019425



KSCX019653



USCZ042000



USCZ042990



USCZ013000



USCZ013990



USCZ006000



USCZ006990



# BAREVNICE / TABLE OF COLORS



000 white



445 crimson



650 scuba blue



009 whisper pink



512 ivy green



653 elec. bl. lemonade



219 cadmium



530 neon safety yellow



770 smoked pearl



234 spectra yellow



577 paradise green



773 high rise



312 fresh salmon



578 lime green



774 wild dove



313 bossa nova



579 foliage green



779 dk. gray



330 flame orange



580 woodbine



816 fuchsia red



343 neon shock. orange



581 olive oil



834 astral aura



407 carmine rose



600 blue sapphire



881 lavender



423 high risk red



602 mood indigo



889 amethyst orchid



425 diva pink



619 classic blue



990 black



426 pink glo



628 gibraltar sea

SYMBOLY - MATERIÁLY - OBLEČENÍ



Jedná se o úpravu na vrchní části materiálu. Tato úprava zvyšuje odolnost proti průniku vlhkosti. Úprava neobsahuje fluorocarbony a je tak příznivá k životnímu prostředí.



Díky unikátní nanovláknenné struktuře s průměrem vláken do 150nm má nanovláknenná membrána NANOMEMBRANE o 20 000 000 pórů na 1 cm<sup>2</sup> více než mikroporózní membrány a díky tomu je nanovláknenná membrána NANOMEMBRANE schopna docílit unikátních vlastností, kterým nemohou konkurovat žádné jiné membrány na světě. NANOMEMBRANE je velmi podobná lidské pokožce a díky tomu se nanovláknenná membrána NANOMEMBRANE může pochlubit extrémně vysokou paropropustností, neboli schopností odvádět tělesnou vlhkost od pokožky člověka do vnějšího prostředí. Navíc je nanovláknenná membrána NANOMEMBRANE 100% větruodolná a hydrostatická odolnost může být vyšší i jak 30 000mm+.



Hydrophobic extreme je produktem společnosti NANOMEMBRANE. Principem Hydrophobic Extreme je, že se každé jednotlivé vlákno obalí tenkou vrstvou nanočástic. Výsledkem je extrémně vysoká úroveň hydrofobní a oleofobní úpravy, která nedá vodě, vínu, kávě nebo mastnotám žádnou šanci, aby ulpěly na povrchu textilie, a tu znečistily či dokonce poškodily. Tím je docílen tzv. samočistící efekt, který mají např. listy lotosu.



Moderní dvouvrstvý materiál PTX má z rubní strany nalaminovanou neporézní PTX membránu, která zajišťuje vysokou nepromokavost. I při použití termoizolační výplně si oděv zachovává stále dobrou paropropustnost. Zároveň PTX membrána chrání uživatele proti průniku větru do spodních vrstev oblečení a tím zamezuje nežádoucímu úniku tepla. Tento materiál poskytuje vysokou ochranu jak pro profesionálního lyžaře, tak i pro vyznače outdoorových aktivit jakékoli náročnosti při zachování vysokého komfortu. Materiál je nenáročný na údržbu.



Moderní dvouvrstvý materiál PTX má z rubní strany nalaminovanou neporézní PTX membránu, která zajišťuje vysokou nepromokavost a vynikající paropropustnost, klíčovou pro odvod potu od těla. Zároveň PTX membrána chrání uživatele proti průniku větru do spodních vrstev oblečení a tím zamezuje nežádoucímu úniku tepla. Tento materiál poskytuje vysokou ochranu jak pro profesionálního lyžaře, tak i pro vyznače outdoorových aktivit jakékoli náročnosti při zachování vysokého komfortu. Materiál je nenáročný na údržbu.



Moderní dvouvrstvý materiál PTX má z rubní strany nalaminovanou neporézní PTX membránu, která zajišťuje vysokou nepromokavost a vynikající paropropustnost, klíčovou pro odvod potu od těla. Zároveň PTX membrána chrání uživatele proti průniku větru do spodních vrstev oblečení a tím zamezuje nežádoucímu úniku tepla. Tento materiál poskytuje vysokou ochranu jak pro profesionálního lyžaře, tak i pro vyznače outdoorových aktivit v extrémních klimatických podmínkách při zachování vysokého komfortu. Materiál je nenáročný na údržbu.



Jedná se o membránu nebo zátěr nanesený na rubní stranu materiálu. Tato úprava zvyšuje odolnost proti průniku vlhkosti.



Jedná se o permanentní impregnaci nebo lehký zátěr nanesený na vrchní nebo spodní část materiálu. Tato úprava zvyšuje odolnost proti průniku vlhkosti a zároveň zachovává materiál paropropustný.



Jedná se o impregnaci nanesenou na vrchní část materiálu. Tato úprava zvyšuje odolnost proti průniku vlhkosti.



Materiál s DWR (Durable Water Repellency) úpravou má speciálně nanesenou vodoodpudivou vrstvu. Dopadající vlhkost (voda, sníh) vytváří drobné kapičky, které okamžitě odtékají z povrchu materiálu pryč. Díky této DWR úpravě zůstává oblečení déle suché i při nepříznivém počasí.



Jedná se o velmi lehký materiál s minimálním objemem, odolný vůči větru při zachování vynikající propustnosti pro vodní páry, a tím i odvodu potu.



Softshell Windbarrier Extreme je pružný 3-vrstvý materiál s membránou, který spojuje výhody druhé a třetí vrstvy. Díky membráně s vyššími parametry je vhodný pro vyznače outdoorových aktivit v extrémních klimatických podmínkách.



Softshell Windbarrier je pružný 3-vrstvý materiál s membránou, který spojuje výhody druhé a třetí vrstvy.

SYMBOLS - MATERIAL - GARMENT



It involves treatment on the upper part of the fabric. This finishing increases moisture resistance of the fabric. It is non-fluorinated treatment and therefore it is eco-friendly.



Thanks to a unique nanofibrous structure with the fibre diameter of less than 150 nm, on 1 cm<sup>2</sup> the NANOMEMBRANE nanofibrous membrane has 20 million more pores than microporous membranes. This helps the NANOMEMBRANE achieve unique attributes that no other membranes in the world can match. NANOMEMBRANE is very similar to human skin, thanks to which the nanofibrous membrane NANOMEMBRANE can boast with extremely high vapour permeability, i.e. the ability to remove bodily moisture from human skin to the external environment. Moreover, the NANOMEMBRANE nanofibrous membrane is 100% wind resistant and its hydrostatic resistance may be higher than 30,000+ mm.



Hydrophobic extreme is a product of the company NANOMEMBRANE. The principle of the Hydrophobic Extreme treatment consists in every single fibre being coated with a thin layer of nanoparticles. The result is an extremely high level of hydrophobic and oleophobic treatment that prevents water, wine, coffee or grease from adhering onto the surface of textiles or even damaging them. This results in a self-cleaning effect similar to that of lotus leaves.



The modern double-layer PTX fabric is laminated with a non-porous PTX membrane on the underside which ensures a high degree of waterproofness. Sufficient vapour permeability is ensured even with a thermal insulation padding. The PTX membrane also protects the wearer from wind getting to the bottom layers of clothing and from the resulting loss of body heat. This fabric provides a high level of comfort and protection for professional skiers as well as lovers of outdoor activities, regardless of how challenging they may be. The fabric is easy to maintain. The modern double-layer PTX fabric is laminated with a non-porous PTX membrane on the underside which ensures a high degree of waterproofness. Sufficient vapour permeability is ensured even with a thermal insulation padding. The PTX membrane also protects the wearer from wind getting to the bottom layers of clothing and from the resulting loss of body heat. This fabric provides a high level of comfort and protection for professional skiers as well as lovers of outdoor activities, regardless of how challenging they may be. The fabric is easy to maintain.



The modern double-layer PTX fabric is laminated with a non-porous PTX membrane on the underside which ensures a high degree of waterproofness and excellent vapour permeability which is important for draining sweat from the body. The PTX membrane also protects the wearer from wind getting to the bottom layers of clothing and from the resulting loss of body heat. This fabric provides a high level of comfort and protection for professional skiers as well as lovers of outdoor activities, regardless of how challenging they may be. The fabric is easy to maintain.



The modern double-layer PTX fabric is laminated with a non-porous PTX membrane on the underside which ensures a high degree of waterproofness and excellent vapour permeability which is important for draining sweat from the body. The PTX membrane also protects the wearer from wind getting to the bottom layers of clothing and from the resulting loss of body heat. This fabric provides a high level of comfort and protection for professional skiers as well as lovers of outdoor activities under extreme climatic conditions. The fabric is easy to maintain.



It is a membrane or a coating layer on the underside of the fabric. This finishing increases moisture resistance of the fabric.



It involves permanent impregnation or a thin coating on the upper or bottom part of the fabric. This finishing increases moisture resistance of the fabric without compromising its vapour permeability.



It involves impregnation on the upper part of the fabric. This finishing increases moisture resistance of the fabric.



Fabric with DWR (Durable Water Repellency) treatment has a specially applied water repellent layer. In any contact with moisture (water, snow) tiny droplets are formed which immediately run down the surface of the fabric. Thanks to the DWR treatment, clothing remains dry for an extended period of time even during inclement weather.



It is a lightweight fabric with minimum volume. It is windproof and, at the same time, provides excellent vapour permeability and draining of body moisture.



Softshell Windbarrier Extreme is an elastic triple-layer fabric with a membrane which combines the advantages of the second and third layer. Due to the membrane with higher parameters it is suitable for lovers of outdoor activities in extreme climatic conditions. Softshell Windbarrier Extreme is an elastic triple-layer fabric with a membrane which combines the advantages of the second and third layer. Due to the membrane with higher parameters it is suitable for lovers of outdoor activities in extreme climatic conditions.



Softshell Windbarrier is a flexible triple-layer fabric with a membrane which combines the advantages of the second and third layer. Softshell Windbarrier is a flexible triple-layer fabric with a membrane which combines the advantages of the second and third layer.



Pružný 2-vrstvý materiál bez membrány, který spojuje výhody druhé a třetí vrstvy.



Pružný 1-vrstvý materiál bez membrány, jehož vlastnosti jsou dosaženy speciální technologií tkaní nebo povrchovou úpravou.



Označuje materiál, který je pružný ve všech směrech a umožňuje volnost pohybu.



Moderní materiál, který je příjemný na omak a díky počesání z rubní strany vykazuje dobré izolační vlastnosti. Jeho největší předností, kterou ocení všichni aktivní sportovci, je přizpůsobivost v pohybu.



Textilie umožňující namáhání v příčném i podélném směru a nabízí volnost pohybu a tudíž větší uživatelský komfort. Složení textilie obsahuje elastan.



Materiál typu microfleece, který se vyznačuje nízkou gramáží a zároveň udržuje vysoký tepelný komfort. Materiál je rychleschnoucí a nenáročný na údržbu.



Unikátní profilovaná struktura povrchu textilie podporuje snadnější odvod tělesné vlhkosti nejen při běžném nošení, ale i při různorodých sportovních aktivitách.



Materiál je díky své unikátní struktuře výborným tepelným izolantem. Rubní stranu tvoří nadýchaná vlákna, mezi kterými vznikají vzduchové kapsy udržující tělesné teplo. Rychlý odvod vlhkosti od těla na povrch materiálu a nízká navlhavost vláken podporují rychlé schnutí.



Jedná se o speciální výplň, která svými vlastnostmi připomíná peří. Produkt se vyznačuje nízkou hmotností a vysokou hřejivostí.



Přírodní péřová výplň se vyznačuje nízkou hmotností, vysokou termoizolací a malým transportním objemem.



Syntetický výplňový materiál, jehož předností jsou velmi dobré tepelně-izolační vlastnosti s unikátní vodoodpudivou úpravou. Oproti jiným umělým vláknům se vyznačuje vysokou lehkostí, měkkostí, stlačitelností a schopností vrátit se do původního tvaru.



Výplňový materiál, který je vyroben z unikátních Thermocoolových vláken. Vyniká výbornou termoregulací. Umožňuje jednoduchou údržbu.



Rychleschnoucí materiál, který díky své struktuře vyniká rychlým odvodem potu z vnitřní strany na povrch materiálu, udržuje tělo v suchu a optimální teplotě.



Díky obsahu tzv. aktivního bambusového uhlí vyniká materiál rychlým odvodem vlhkosti, schopností absorbovat širokou škálu pachů a také schopností pohlcovat tělesnou tepelnou energii, kterou dokáže vyzářovat zpět a tím udržet tělo nositele v teple. Funkčnost je permanentní, obnovuje se praním a sušením.



Funkční prádlo je tvořeno několika zónami s různými vlastnostmi, které jsou přizpůsobené anatomii lidského těla a zajišťují správnou oporu a komfort při outdoorových a sportovních aktivitách. Kompaktní struktura oděvu napomáhá absorpci vnějších vibrací a tím snižuje svalovou únavu. Vysoce funkční vlákna umožňují velmi rychlý odvod vlhkosti. Pokožka nositele tak zůstává suchá a materiál poskytuje vyšší tepelný komfort.



Materiál obsahuje vlákna z ovčí vlny MERINO, která se vyznačuje vynikající paropropustností, antibakteriálními vlastnostmi a unikátní schopností termoregulace: hřeje při nízkých teplotách a uvolňuje teplo a vlhkost při vysokých teplotách. Je jemnější a měkčí než běžná vlna, čímž dodává výrobkům příjemnější omak bez pocitu „kousání“.



Takto označený materiál obsahuje vlněná vlákna, která se vyznačují dobrými tepelně-izolačními vlastnostmi. Pružnost a ohebnost vlněného vlákna přispívá k nižší mačkavosti oděvu. Vlna dodává výrobku příjemný charakteristický omak.



Materiál byl částečně vyroben z recyklovaných surovin.



Pro výrobu tohoto materiálu byla použita prvotřídní bavlněná vlákna zpracovaná vysoce kvalitní technologií, která je šetrná k přírodě.



A flexible double-layer fabric without a membrane which combines the advantages of the second and third layer.



A flexible single-layer fabric without a membrane whose properties are achieved thanks to special weaving technology or surface finish.



It means that the fabric is flexible in all directions and allows free motion.



Modern fabric, which is pleasant to the touch and, thanks to fleecing on the underside, also boasts good insulating parameters. Its biggest advantage for all active athletes is its adaptability to the human body while moving.



Textília umožňujúca namáhanie v priečnom aj pozdĺžnom smere ponúka voľnosť pohybu, a teda väčší používateľský komfort. Zloženie textílie obsahuje elastan.



Microfleece fabric known for its low weight and high thermal comfort. This quick drying fabric is easy to maintain.



Unique profiled structure of the surface of the textile supports easier draining of body moisture not only during everyday use but also during various sport activities.



Thanks to its unique structure the fabric provides excellent thermal insulation. The underside is represented by airy fibres that form air pockets which maintain the desirable body heat. Quick drain of moisture from the body to the surface of the fabric and low water absorption capacity support quick drying.



A special filling whose properties are similar to those of feathers. The product is known for its low weight and superb warmth-retaining properties.



The natural feather and down filling is known for its low weight, excellent thermal insulation properties and small transport volume.



A synthetic filling fabric whose qualities are very good thermal insulation properties with unique water repellent finish. Compared to other synthetic fibers Primaloft has high lightness, softness, compressibility and ability to return to its original shape.



The filling insulation fabric made from unique Thermocool fibres. It has an excellent thermal regulation. It is easy to maintain.



Quick drying fabric that drains sweat from the underside to the surface of the fabric very well thanks to its structure and thus keeps the body dry and at an optimum temperature.



Thanks to the so-called active bamboo coal content the fabric stands out in terms of its ability to drain moisture quickly, odour absorption capacity and the ability to absorb body heat which is radiated back towards the body. Therefore ensuring the wearer's thermal comfort. The functionality is permanent - it regenerates by washing and drying.



Functional underwear has several zones with various properties that take into account the human anatomy for proper support and comfort during outdoor and sporting activities. The compact structure of the clothing facilitates the absorption of external vibration and reduces muscle fatigue. Highly functional fibres enable fast drainage of moisture. The skin of the wearer is kept dry and the material provides increased thermal comfort.



The material contains fibers from the sheep wool MERINO which has superior vapour permeability, anti-bacterial properties and a unique thermoregulation function: it holds warmth in cold temperatures and releases heat and moisture in hot conditions. It is finer and softer than traditional wool and thus, it gives softer and itch-free hand feel to the products.



This material, containing woolen fibers, provides good thermal insulation. Thanks to its excellent elasticity and bending properties of the woolen fibres, the garment stays creaseless. The wool gives the product a comfortable characteristic handfeel.



Recycled raw materials were used to make this fabric.



To produce this fabric, first-class cotton fibres processed using high-quality and eco-friendly technology were used.



Bavlna z geneticky nemodifikovaných rostlin. Je pěstována bez použití syntetických zemědělských chemikálií, jako jsou hnojiva nebo pesticidy. Produkce bavlny tímto přístupem podporuje a zvyšuje biologickou rozmanitost a biologické cykly.



Bavlna z geneticky nemodifikovaných rostlin. Je pestovaná bez použitia syntetických poľnohospodárskych chemikálií, ako sú hnojivá alebo pesticidy. Produkcia bavlny týmto prístupom podporuje a zvyšuje biologickú rozmanitosť a biologické cykly.



Materiál má speciální povrchovou úpravu, díky které je měkčí, splývavější a příjemnější na omak.



The fabric has a special surface treatment, thanks to which it is softer, more flyaway and more pleasant to touch.



Speciální materiál, který chrání před bodnutím hmyzu.



Special fabric which protect against insect bites.



Materiál má antibakteriální úpravu, která omezuje množení bakterií a nepříjemných pachů z lidského potu.



The material has a special antibacterial treatment that prevents bacterial multiplication and odours caused by sweating.



Materiál obsahuje ionty stříbra s přirozeným antibakteriálním účinkem. Omezuje tak tvorbu nepříjemného pachu a zabraňuje tvorbě plísní.



This fabric contains silver ions with natural antibacterial effects. It eliminates unpleasant odours and the formation of mold.



Speciální materiál, který propustí k pokožce pouze 1/10 z celkového UV záření. S tímto materiálem budete dostatečně chráněni před slunečními paprsky.



A special fabric that only allows 1/10 of the overall UV radiation to pass through to the skin. With this fabric, you will be sufficiently protected against the rays of the sun.



Speciální materiál, který propustí k pokožce pouze 1/20 z celkového UV záření. S tímto materiálem budete dostatečně chráněni před slunečními paprsky.



A special fabric that only allows 1/20 of the overall UV radiation to pass through to the skin. With this fabric, you will be sufficiently protected against the rays of the sun.



Speciální materiál, který propustí k pokožce pouze 1/30 z celkového UV záření. S tímto materiálem budete dostatečně chráněni před slunečními paprsky.



A special fabric that only allows 1/30 of the overall UV radiation to pass through to the skin. With this fabric, you will be sufficiently protected against the rays of the sun.



Speciální materiál, který propustí k pokožce pouze 1/40 z celkového UV záření. S tímto materiálem budete dostatečně chráněni před slunečními paprsky.



A special fabric that only allows 1/40 of the overall UV radiation to pass through to the skin. With this fabric, you will be sufficiently protected against the rays of the sun.



Speciální materiál, který propustí k pokožce pouze 1/50 z celkového UV záření. S tímto materiálem budete dostatečně chráněni před slunečními paprsky.



A special fabric that only allows 1/50 of the overall UV radiation to pass through to the skin. With this fabric, you will be sufficiently protected against the rays of the sun.



Thermolite je unikátní vlákno firmy INVISTA, které vyniká svojí lehkostí a hřejivostí. Vědci se inspirovali kožešinou ledních medvědů, jejichž srst je složena z chlupů s dutinou. Na základě tohoto faktu byla vyvinuta technologie dutých vláken, kdy bez přídavku hmotnosti a jakýchkoli chemických přísad je dosaženo lepší tepelné izolace. Díky originální struktuře odvádí rychle přebytečnou vlhkost od těla - o 20 % rychleji než ostatní vlákna, o 50 % rychleji než bavlna. Vlákna jsou odolná vůči pachům a bakteriím, jsou nesrážlivá a udržují tvar.



Thermolite is a unique fiber by INVISTA, which excels with its lightness and warmth. Scientists were inspired by the fur of the Polar Bear, whose coat is comprised of hollow hair. Based on this fact the hollow fiber technology was developed, where there is much better insulation achieved without an addition of weight or any chemical additives. Thanks to its original structure it rapidly draws excess moisture away from the body - 20 % faster than other fibers, 50 % faster than cotton. Fibers are resistant against odours and bacteria, they are non-shrinking and maintain their shape.



Moderní technologií vyrobená textilie z polyesterového vlákna, které má zvýšenou plochu povrchu. Toto speciální čtyřkanávkové polyesterové vlákno je nenásávkové a velmi rychle odvádí tělesnou vlhkost od pokožky. Napomáhá udržovat tělo uživatele v suchu a optimální teplotě.



The fabric is made by a modern technology from polyester fiber, which has an enlarged surface area. This special four-channel polyester fiber is non-absorbing and draws body moisture very quickly away from the skin. It helps to keep the body dry and at an optimum temperature.



Vysoce elastické vlákno navržené speciálně pro sportovní a outdoorové oblečení. Dodává výrobkům volnost pohybu, elasticitu v obou směrech, pohodlí, přizpůsobivost a vysokou tvarovou stálost.



Highly elastic fiber specially designed for sports and outdoor apparel. It gives products freedom of movement, bi-directional stretch, comfort, adaptability and a long-lasting fit.



Toto vlákno má vysoký obsah elastomeru, který dodává výrobkům dokonalý tvar, pohodlí a přizpůsobivost lidskému tělu.



This fiber has a high content of elastomer which gives products a perfect shape, comfort and adaptability to the human body.



Materiál Soft Tec má příjemný omak, který připomíná bavlnu, ale přitom zachovává vlastnosti coolmaxových nebo thermocoolových vláken. Tento materiál eliminuje problém se žmolovitostí.



Soft Tec is pleasant to the touch as it resembles cotton and at the same time, maintains the properties of Coolmax or Thermocool fibers. This fabric eliminates the problem of pilling.



Thermo Cool v sobě spojuje vlastnosti dvou vysoce funkčních vláken Coolmax a Thermolite. Díky vláknům Coolmaxu je zajištěn rychlý odvod vlhkosti od pokožky na povrch látky a díky vláknům Thermolite má materiál zase výborné izolační vlastnosti. Thermo Cool Fresh oproti klasickému Thermo Coolu obsahuje ve své struktuře stříbro, které zabraňuje množení bakterií způsobujících nepříjemný zápach v důsledku rozkladu lidského potu. I při vyšší fyzické zátěži je tak zachována svěžest materiálu.



The high function of this fabric is ensured by using of two different fibres Coolmax and Thermolite. The Coolmax's fibres ensure quick moisture management. The Thermolite's fibres excel with its high thermal insulation. In comparison with the classic Thermo Cool, the Fresh version contains silver in its structure that helps prevent the growth of bacteria causing bad odour by the decomposition of human perspiration. Even during higher exertion physical performance the material maintains its freshness.



Speciální pletenina se dvěma různými povrchy jedinečných vlastností. Skládá se z hladké vnější vrstvy, která je odolná proti větru a oděru, a měkké vnitřní izolační vrstvy uchovávající tělo v suchu, teple a pohodlí. Materiál se dokonale přizpůsobuje tvaru těla svojí nadprůměrnou pružností ve čtyřech směrech.



A special knitted fabric with two different surfaces of unique properties. It consists of a smooth outer layer which is resistant to wind and abrasion, and a soft inner insulating layer retaining a body dry, warm and comfortable. The fabric adapts perfectly to the body shape because of its superior flexibility in four directions.



Materiál velmi dobře chrání před slunečními paprsky.



It provides excellent protection against harmful sun rays.

SYMBOLY - "VYCHYTÁVKY" - OBLEČENÍ



Vždy skladem.



Heritage limitovaná kolekce - je speciální výběr produktů, které dělají pánskou Authentic kolekci více kompatibilní. Tvoří nabídku pohodlného a módního oblečení, které je inspirováno horskou expediční výpravou. Pro lepší orientaci jsou vybrané produkty označeny speciální ikonou.



Dámská kolekce de Luxe - je speciální výběr produktů v dámské lyžařské kolekci, které se vyznačují elegantním řešením a dekorativními stříbrnými prvky, především ornamentálním potiskem. Tvoří nabídku pohodlného a módního oblečení pro ženy zaměřené na elegantní styl. Pro lepší orientaci jsou vybrané produkty označeny speciální ikonou.



Takto označený oděv je tvarově přizpůsobený postavě, přiléhá k tělu.



Takto označený oděv má rovnější polopřiléhavou siluetu.



Takto označený oděv má volnější siluetu.



Typ oděvu, který je tvarově přizpůsobený atypické dámské postavě. Velikostní označení je doplněno o příponu L.



Nohavice jsou delší o 5 cm oproti standardní délce kalhot. Velikostní označení je doplněno o příponu LN.



Nohavice jsou kratší o 5 cm oproti standardní délce kalhot. Velikostní označení je doplněno o příponu SH.



Je označení stylu, který díky použití objemné výplně a dekorativního prošití působí nadýchaným dojmem s efektem „bochánků“.



Výrobek je nositelný oboustranně. Je možné měnit vnější část za vnitřní a naopak podle aktuální volby nositele.



Výrobek je sbalitelný do kapsy.



Tímto způsobem je označena sportovní bunda, která obsahuje vnitřní odepínací část. Vrchní část bundy je vyrobena z materiálu odolného vůči průniku větru a vody. Spodní odepínací část je tvořena z měkkého termoizolačního materiálu. Obě tyto vrstvy lze nosit dohromady nebo každou samostatně. Využití této bundy je tak celosezónní.



Výrobek je nositelný oboustranně. Je možné měnit přední díl za zadní a naopak. Typ výstřihu si tak může každý zvolit podle aktuální nálady.



Takto označené výrobky jsou ozdobeny krystaly Swarovski®.



Označuje reflexní materiál umístěný na oděvu, který způsobuje světelný efekt. Jedná se o důležitý bezpečnostní prvek především pro děti a sportovce při zhoršené viditelnosti. Díky tomu lze pozorovat osobu i na větší vzdálenost.



Výrobek obsahuje zipy odpuzující vodu. Výrobek je nutné prát s uzavřenými zipy a nesmí se žehlit.



Na výrobku jsou použity zipy značky YKK.

SYMBOLS - "FEATURES" - GARMENT



Never out of stock.



Heritage limited edition - is a special selection of items, which makes men's Authentic collection more compatible. It is an offer of comfortable and fashionable clothes inspired by a mountain expedition. For better orientation all items are signed by a special icon.



Ladies collection de Luxe - is a special selection of items in the ladies ski collection, which is characterized by an elegant solution and silver decorative elements, especially ornamental print. It is an offer of comfortable and fashionable clothing for ladies focusing on elegant style. For better orientation all items are signed by a special icon.



Clothing with this mark adapts to the figure as it fits tightly around the body. Clothing with this mark adapts to the figure as it fits tightly around the body.



Clothing with this mark has a semi-fitting silhouette.



Clothing with this mark has a more free silhouette.



Type of clothing which is adaptable, in terms of shape, to atypical women's bodies. The size reference is amended to include the suffix L.



The leg length is increased by 5 cm compared with the standard length. The size reference is amended to include the suffix LN.



The leg length is decreased by 5 cm compared with the standard length. The size reference is amended to include the suffix SH.



This term refers to a clothing style because of which the garment looks "puffy" due to the use of bulky filling (padding) and decorative seams.



The product can be worn regardless of its respective sides. It is possible to wear the product inside out and vice versa according to the current choice of the wearer.



The product is packable into a pocket.



It is a sports jacket that contains a removable inner part. The top jacket is made from windproof and water-repellent fabric. The inner part is made from soft thermal-insulating fabric. These two parts can be worn separately or together so this jacket is suitable for all-year activities.



The product can be worn regardless of its respective sides. It is possible to wear the front part in the back and vice versa. The type of neckline can be chosen depending on what mood you're in.



These products are made with crystals from Swarovski®.



Refers to a high-visibility material used on clothing that causes a special light effect. It is an important safety feature especially for children and athletes under reduced visibility conditions. The person wearing these features is thus visible at a greater distance.



The product has water repellent zippers. The product must be washed with the zippers closed and cannot be ironed.



The product contains YKK brand name zippers.



Moderní vodoodpudivý zip s novým designem zoubků využívaný zejména u vysoce funkčních oděvů.



A modern water repellent zipper with a new design of zipper elements that is used especially for highly functional garments.



Je lavinový systém založený na radarové technologii, který napomáhá při hledání obětí v lavinách.



This is an avalanche system based on radar technology which assists in finding casualties in avalanches.



Podlepené švy zajišťují výrobku maximální možnou ochranu před průnikem nežádoucí vlhkosti z okolí.



Sealed seams ensure maximum protection from undesirable external moisture.



Nejvíce exponované švy jsou podlepené, aby zajistily výrobku maximální možnou ochranu před průnikem nežádoucí vlhkosti z okolí.



Most exposed seams are sealed to ensure maximum protection from undesirable external moisture.



Tento oděv je opatřen cyklistickou vložkou.



This garment contains a cycling pad.



Na kritické části oděvu, které jsou nejvíce vystavené vlhkosti a namáhání, je použitý materiál se zátěrem s vyššími parametry. I při náročnějších aktivitách je tak zajištěna zvýšená nepropokavost těchto částí.



A fabric with higher parameters of coating is used on critical parts of the clothing which are most exposed to moisture and stress. Increased waterproofness is ensured even during more challenging sporting activities.



Zip umístěný v horní části kalhot a spodní části bundy umožňuje jednoduché sepnutí, které zabraňuje průniku sněhu.



Zipper located in the upper part of the pants combined with a zipper located at the bottom of the jacket, which enables connecting of the two pieces of clothing and prevents snow intrusion.



Jedná se o kuklu, která je součástí bundy. Je složená v zadní části a je určena k nasazení pod helmu nebo jako praktický rolák. Slouží jako ochrana obličeje proti omrzlinám, silnému větru, nízkým teplotám, mrholením či sněhu.



It is a balaclava which is like a part of the jacket. It is packed in the back part and is intended to be used under a helmet or as a practical turtleneck. It provides a protection against frostbite face, strong wind, low temperatures, drizzle or snow.



Napevno všitá ochranná sněhová manžeta, která zabraňuje pronikání sněhu pod oděv. Ve spodní části je našita elastická protismyková guma.



Non-removable snowskirt which prevents snow intrusion. An elastic anti-slip piece of rubber is located in the bottom part.



Odepínatelná sněhová manžeta, která zabraňuje pronikání sněhu pod oděv. Ve spodní části je našita elastická protismyková guma.



Removable snowskirt which prevents snow intrusion. An elastic anti-slip piece of rubber is located in the bottom part.



Vnitřní ochranná elastická manžeta s otvorem na palec.



Protective inner wrist gasket with a thumb hole.



Kapsy na oděvu jsou z počesaného materiálu pro lepší zahřátí rukou.



The pockets on this item of clothing are fleeced to keep hands warmer.



Síťovaná kapsa na vnitřní straně bundy pro uložení lyžařských brýlí.



Meshed inner pocket for skiing goggles.



Uzavíratelná kapsa s uzpůsobenou velikostí pro telefon.



Conveniently sized pocket for a mobile phone (with a safety mechanism).



Otvor pro průchod sluchátek na iPod/MP3.



Hole for iPod/MP3 earphone cord.

## SYMBOLY - OBUV



Useň vyrobená z nejkvalitnější části kůže. Proto má také velmi dobré vlastnosti, jako je tuhost a pevnost. Je broušena od líce, čímž se vytvoří její charakteristický vzhled.



Přírodní useň je vysoce přizpůsobivá, paropropustná a odolná proti oděru. Snadno se udržuje a má velmi dobré užitné vlastnosti.



Moderní funkční materiál z para-aramidového vlákna, vyniká teplotní stabilitou, mimořádně vysokou pevností a odolností vůči oděru, průřezu a proti teple a žáru.



PTX je moderní materiál s membránou používaný při výrobě outdoorové obuvi. Je charakteristický svou paropropustností, nepromokavostí a odolností proti větru. Tím zajišťuje tepelnou izolaci a pohodlí za každého počasí. PTX odvádí tělesnou vlhkost na povrch, čímž zabraňuje jejímu hromadění. Jeho vnější vrstva zároveň zabraňuje průniku vody, sněhu, větru a rychle schne. Materiál je velice lehký a pohodlný ve všech podmínkách.



Jedná se o impregnaci nanesenou na vrchní část materiálu. Tato úprava zvyšuje odolnost proti průniku vlhkosti.



Materiál, který je mimořádně hustě tkaný. Je vodoodpudivý s vysokou paropropustností.



Značková, nesmekavá a oděruodolná podešev s dlouhou životností vyráběná s použitím nejnovějších technologií a materiálů.



Podešev ALPINE PRO speciálně vyvinutá pro outdoorové a sportovní aktivity s protiskluzovou úpravou nášlapné části a stabilizační strukturou v patní a klenkové části obuvi.



Heel support systém je technologie vyztužení patní části obuvi. Pomáhá udržet nohu ve správné pozici při každém pohybu a při všech aktivitách.



Stélka speciálně vyvinutá pro outdoorovou a sportovní obuv, s antibakteriální úpravou, která omezuje množení bakterií a nepříjemných pachů. Její tvar je přizpůsoben chodidlu a dobře odvádí vlhko.



Systém odvodových kanálků této stélky umožňuje odvádění potu a vlhkosti z obuvi.



Označuje reflexní materiál umístěný na produktu, který způsobuje světelný efekt. Jedná se o důležitý bezpečnostní prvek především pro děti a sportovce při zhoršené viditelnosti. Díky tomu lze pozorovat osobu i na větší vzdálenosti.

## SYMBOLS - SHOES



The hide is made from the premium part of leather. It has excellent properties, such as expansibility and tensile strength. It is polished from the hair side, which gives this material its signature appearance.



This natural hide is highly adjustable, vapour-permeable and abrasion resistant. It is easy to maintain and it has excellent usage properties.



Modern, functional para-aramid fibre material featuring thermal stability, outstandingly high strength and abrasion, cut, heat and flame resistance.



PTX is a high performance fabric with a membrane used for outdoor shoes. It features vapour-permeable qualities as well as waterproofness and windproofness, thus providing insulation and comfort in all-weather conditions. PTX is fully vapour permeable, thus prevents its accumulation inside. At the same time, its outer layer resists rain, snow, wind and dries off quickly. The fabric is very light and comfortable in all conditions.



It involves impregnation on the upper part of the fabric. This finishing increases moisture resistance of the fabric.



A fabric which is extremely tightly woven. It is water repellent with high vapour permeability.



The brand-name, slip-resistant and abrasion-resistant durable sole made from state-of-the-art materials using the newest technologies.



Specially designed ALPINE PRO sole for outdoor and sporting activities with anti-slip finish of outsole and compacting structure at heel and shank part of shoes.



Heel support system is a special reinforcement of the heel part. It helps to keep your feet in the right position during all kinds of movements and activities.



A special insole for outdoor and sport footwear with antibacterial treatment that prevents bacterial multiplication and odours caused by sweating. Its shape is adjusted to the wearer's foot and it protects well from moisture.



Air flow system of the insole enables transport of sweat and moisture to the outside of the shoe.



Refers to a high-visibility material used on the product that causes a special light effect. It is an important safety feature especially for children and athletes under reduced visibility conditions. The person wearing these features is thus visible at a greater distance.

**SYMBOLY - AKTIVITY**



Produkty vhodné pro kondiční cvičení.



Produkty vhodné pro cyklistiku.



Produkty vhodné pro lezení.



Produkty vhodné pro indoorové aktivity.



Produkty vhodné pro horskou turistiku.



Produkty vhodné na kolečkové brusle.



Produkty navržené a vyrobené do nejtěžších horských podmínek, vhodné pro náročnou expediční turistiku.



Produkty vhodné pro Nordic Walking.



Produkty vhodné na běhání.



Lyžařské produkty.



Produkty vhodné na skialpy.



Produkty vhodné pro vyznavače snowboardu.



Produkty vhodné pro squash, tenis.



Produkty určené na plavání.



Produkty vhodné pro míčové sporty.



Produkty vhodné pro lehkou turistiku.



Produkty určené pro běh na lyžích.



Produkty vhodné na jógu.

**SYMBOLS - ACTIVITIES**



Products suitable for aerobics.



Products suitable for biking.



Products suitable for climbing and bouldering.



Products suitable for indoor sporting activities.



Products suitable for hiking.



Products suitable for inline skating.



Products designed and manufactured for the toughest conditions, such as those associated with mountaineering.



Products suitable for Nordic Walking.



Products suitable for jogging.



Products suitable for skiing.



Products suitable for ski touring.



Products for snowboarding enthusiasts.



Products suitable for squash and tennis.



Swimming accessories and equipment.



Products suitable for ball games.



Products suitable for less challenging hiking.



Products suitable for cross-country skiing.



Products suitable for yoga.





## ČESKÁ REPUBLIKA / CZECH REPUBLIC

ALPINE PRO, a.s.  
Kodaňská 1441/46, 101 00 Praha 10  
Tel.: +420 222 530 530, Fax: +420 222 530 630  
E-mail: info@alpinepro.cz  
Web: www.alpinepro.cz  
www.alpinepro.com



## SLOVENSKÁ REPUBLIKA / SLOVAKIA

ALPINE PRO STORES s.r.o.  
Business centrum ARUBA  
Galvaniho 7/D, 821 04 Bratislava  
Tel.: +421 2 322 024 11  
E-mail: info@alpinepro.sk  
Web: www.alpinepro.sk



## POLSKO / POLAND

ALPINE PRO POLSKA Sp. z o.o.  
ul. Słowackiego 41/43/14, 40-093 Katowice  
Tel.: +48 32 204 04 70-1, Fax: +48 32 204 04 72  
E-mail: info@alpinepro.pl  
Web: www.alpinepro.pl



## BULHARSKO / BULGARIA

EXTREME SPORT Ltd.  
Bul. Dondukov 42B, 1000 Sofia  
Tel.: +359 2 986 6841  
E-mail: office@extreem-bg.com  
Web: www.extreem-bg.com



## ČÍNA / CHINA

ALPINE PRO DESIGN Ltd.  
No. 1288 Kanghe Rd., Building 6, 3rd floor  
Jiaxing, China  
Tel.: 86-573-82287601  
Web: www.alpinepro.tmall.com



## BĚLORUSKO / BELARUS

BEL TRAVERS TOUR  
Umanskaya Street 54-138, 220 089 Minsk  
Tel.: +375 44 546 84 86  
E-mail: tatiana\_tut@mail.ru



## SUNNY X3M Ltd.

Galileo Galilei streetnr.20, 1113 Sofia  
E-mail: sport@sunnyx3m.com  
Web: www.sunnyx3m.com



## ČERNÁHORA / MONTENEGRO

ENIGMA-SPORT  
Hercegovačka 5, 81000 Podgorica  
Tel.: +382 20 665 153  
E-mail: licom@t-com.me

## AKTIVNIY OTDYCH

Partizanskiy pr. 107, 220 021 Minsk  
Tel.: +375 17 299 66 10  
E-mail: aktiv\_otdih@mail.ru  
Web: www.aktivzona.by



## ESTONSKO / ESTONIA

A2K SPORT OÜ  
Sillakeskus / Büroomaja 1  
Papiinidu 5, 800 10 Pärnu  
Tel.: +372 44 52 936, Fax: +372 44 52 938  
E-mail: info@a2k.ee  
Web: www.a2k.ee



## FRANCIE / FRANCE

HILLS & MOUNTAINS  
36 bis impasse Montesquieu,  
42100 St. Etienne  
E-mail: mcluquet@ham-outdoor.com  
Web: www.alpinepro.fr



## IRÁN / IRAN

ARMIN SUN VARZESH  
Apt. 25, No.4, 27th St., Alvand Ave.  
argentine Sq., Teheran  
E-mail: ali.hmoniri@arminsun.com



## LITVA / LITHUANIA

OLGAMA, UAB  
Kestucio54-6, LT-01108 Vilnius  
E-mail: info@olgama.lt  
Web: www.alpinepro.lt



## KAZACHSTÁN / KAZAKHSTAN

KAZTAMI LLC  
Almaly str 31 ft 3  
Timiryazev str 15B 5th floor  
050052 Almaty  
+77 015 703 504  
E-mail: sbadura@gmail.com



## LIBANON / LEBANON

PIC BLANC. Co. S.a.r.l  
P.O.Box:85 Reygoun, Meyrouba Highway  
Lebanon  
Tel.: +96 193 30 121  
E-mail: picblanc.co@hotmail.com  
Web: www.picblancsports.com



## NEMĚCKO / GERMANY

HESCH-TEXTIL  
Ulmenstraße 5, 72475 Bitz  
Tel.: +497431/81934  
E-mail: hesch-textil@web.de



## MAĎARSKO / HUNGARY

SPORT-KUCKO Kft.  
Katona Jozsefu. 9., 1137 Budapest  
E-mail: adakta@vipmail.hu  
Web: www.outdoorboltok.hu



## MOLDÁVIE / MOLDAVA

SRL TRICOLUX  
Colonita nr. 125, 2044 Chisinau  
Tel.: +373 22 210050  
E-mail: info@xstyle.md  
Web: www.xstyle.md



## SLOVINSKO / SLOVENIA

SPORT BILLY - ALIMENTA IGNIS D.O.O  
Liptovska 19, 3210 Slov. Konjice  
Tel.: +38 641 631 308  
E-mail: alimenta.ignis@amis.net



## RUSKO / RUSSIA

TS SPORT LLC  
Kuznechnaya, d.83, kv. 33, 620075 Yekaterinburg  
Tel.: +7 495 790-96-28  
E-mail: g.zubarev@craft-russia.ru  
Web: www.craft-russia.ru



## ŘECKO / GREECE

GRAND WOODLAND  
11 km Road to Moudania,  
54623 Thessaloniki  
Tel.: +30 230 271024  
E-mail: wland@otenet.gr  
Web: www.grand-woodland.gr



## ŠVÝCARSKO / SWITZERLAND

SPORTSOUTLET GmbH  
Moosweg 7, 3645 Gwatt  
Tel.: +41 (0)33 335 18 00  
E-mail: info@sportsoutlet.ch



## ŠPANĚLSKO / SPAIN

SPORTS ISLAND MALLORCA  
Carrer de Formentor 14  
07470 Port de Pollença  
Mallorca, Spain  
Tel.: +34 669 989 895  
E-mail: info@sportsislandmallorca.com  
Web: www.sportsislandmallorca.com



## ŠVÉDSKO / SWEDEN

FASHION HALL SWE AB  
Linnégatan 26  
41304 Göteborg  
Tel.: +46 700 599 590



## UKRAJINA / UKRAINA

GORGANY.COM Ltd  
Muchna Str. 42/1a, 79014 Lviv  
Tel.: +38 032 24030 14  
E-mail: wholesale@gorgany.com  
Web: www.gorgany.com

KÓD	NÁZEV	POPIS	STRANA	KÓD	NÁZEV	POPIS	STRANA
KBTX316	JASPERO	Kid's Shoes outdoor	97	LJCX436	GESSECA	Women's Softshell Jacket	39
KBTX317	GODANO	Kid's Shoes outdoor	97	LJCX437	AXATA	Women's Jacket	28
KBTX318	NOIRO	Kid's Shoes outdoor	97	LJCX438	NORIZA	Women's Jacket	39
KBTX319	ADERO	Kid's Shoes outdoor	98	LJCX451	DUNACA	Women's Jacket	28
KBTX320	GASTER	Kid's Shoes summer	98	LJCX453	ILYSA	Women's Softshell Jacket	29
KBTX321	NOLEKO	Kid's Shoes sport	99	LJCX490	FLINNA	Women's Jacket	28
KBTX322	BORGO	Kid's Shoes summer	102	LJCX491	ZEIHA	Women's Softshell Jacket	29
KJCX210	BRIGO	Kid's Jacket	8	LJCX510	TOREA	Women's Jacket	39
KJCX212	GESSECO	Kid's Softshell Jacket	15	LPAX342	LUXA	Women's Softshell Pants	34
KJCX213	NORIZO	Kid's Jacket	15	LPAX385	MALLA	Women's Capri	36
KJCX226	VEZTO	Kid's Softshell Jacket	8	LPAX387	OLECA	Women's Shorts	36
KJCX227	ZEIHO	Kid's Softshell Jacket	8	LPAX466	FEIMA	Women's Softshell Pants	34
KJCX244	ONNO	Kid's Softshell Jacket	9	LPAX467	ARILA	Women's Softshell Pants	35
KPAX186	MORCO	Kid's Softshell Shorts	18	LPAX468	AROFA	Women's Softshell Capri	36
KPAX210	CUXO	Kid's Softshell Pants	13	LPAX471	WOREDA	Women's Pants	45
KPAX211	KAILO	Kid's Shorts	14	LPAX472	KOLACA	Women's Capri	45
KPAX213	GEDARO	Kid's Shorts	18	LPAX473	MORCA	Women's Softshell Shorts	46
KPAX231	LODO	Kid's Softshell Pants	14	LPAX474	DENELA	Women's Shorts	47
KPAX232	DOMCO	Kid's Softshell Pants	13	LPAX475	LODA	Women's Softshell Pants	35
KPAX246	JEUNO	Kid's Softshell Pants	13	LPAX476	IMECA	Women's Shorts	45
KPAX247	COMMO	Kid's Pants	18	LPAX483	HUNARA	Women's Shorts	53
KPAX248	WIGMO	Kid's Shorts	19	LPAX540	FOIKA	Women's Pants	34
KPAX260	SORTO	Kid's Pants	22	LPAX541	EFARA	Women's Softshell Pants	35
KSCX019	JERWO	Kid's Socks	90	LPAX542	WIGMA	Women's Shorts	47
KSCX020	NOLDO	Kid's Socks	84	LPAX543	JUDARA	Women's Pants	52
KSCZ013	3RAPID 2	Kid's Socks 3 Pairs	84	LPAX544	LURCA	Women's Shorts	53
KSKX086	WARKO	Kid's Skirt	19	LPAX552	COMMA	Women's Pants	44
KSKX106	GORMO	Kid's Dress	23	LPAX593	ZOLENA	Women's Pants	46
KSKX107	JOLKO	Kid's Dress	23	LPAX594	MANERA	Women's Pants	47
KSKX108	YOGLO	Kid's Dress	23	LPLX099	SAWONA	Women's Pullover	29
KSKX109	GESBO	Kid's Skirt	24	LPLX100	MUTEFA	Women's Pullover	49
KSKX110	HENELO	Kid's Skirt	24	LSHX021	HIRTA	Women's Shirt	31
KSWX090	FESTO	Kid's Sweatshirt	16	LSKX351	KATEKA	Women's Dress	37
KSWX155	STYPO	Kid's Sweatshirt	20	LSKX352	KAMARA	Women's Dress	37
KSWX156	ISLO	Kid's Sweatshirt	20	LSKX353	WARKA	Women's Skirt	48
KSWX166	KALAHO	Kid's Sweatshirt	9	LSKX354	CODDA	Women's Dress	53
KSWX174	WAXO	Kid's Sweatshirt	10	LSKX355	MANORA	Women's Dress	54
KSWX175	GAWANO	Kid's Sweatshirt	9	LSKX356	XOLA	Women's Dress	54
KSWX176	SWANO	Kid's Sweatshirt	15	LSKX357	HIBQA	Women's Dress	54
KTSX318	BADAMO	Kid's T-shirt	20	LSKX358	WASAQA	Women's Skirt, dress	55
KTSX330	PLANETO	Kid's T-shirt	10	LSKX359	GIBELA	Women's Skirt	55
KTSX347	DANZO	Kid's T-shirt	16	LSKX360	QHUA	Women's Skirt	55
KTSX373	MANDO	Kid's T-shirt	12	LSKX362	MELECA	Women's Dress	37
KTSX374	BLOQO	Kid's T-shirt	10	LSKX367	ZENA	Women's Dress	48
KTSX375	SENSO	Kid's T-shirt	12	LSWX236	FESTA	Women's Sweatshirt	41
KTSX376	FAHO	Kid's T-shirt	11	LSWX267	GAWANA	Women's Sweatshirt	30
KTSX377	AZERO	Kid's T-shirt	11	LSWX292	SWANA	Women's Sweatshirt	40
KTSX378	CLUNO	Kid's T-shirt	17	LSWX293	NUBEJA	Women's Sweatshirt	49
KTSX379	OBAQO	Kid's T-shirt	16	LSWX302	KALAHA	Women's Sweatshirt	30
KTSX380	SCODO	Kid's T-shirt	17	LSWX318	BAMORA	Women's Sweatshirt	30
KTSX381	FENDO	Kid's T-shirt	22	LSWX319	VERGA	Women's Sweatshirt	40
KTSX382	MOWRO	Kid's T-shirt	21	LSWX320	ERASTA	Women's Sweatshirt	41
KTSX383	MAARO	Kid's T-shirt	21	LSWX358	GOFRA	Women's Sweatshirt	40
KTSX384	FADRO	Kid's T-shirt	22	LTSX579	CLUNA	Women's T-shirt	43
KUNX038	MEDDO	Kid's Underwear	19	LTSX677	PLANETA	Women's T-shirt	32
LBTX367	KOLMA	Women's Shoes street	100	LTSX713	HENILA	Women's T-shirt	32
LBTX368	ADANA	Women's Shoes summer	101	LTSX725	VIARA	Women's T-shirt	42
LBTX369	KOLEFA	Women's Shoes summer	102	LTSX754	REVINA	Women's T-shirt	31

KÓD	NÁZEV	POPIS	STRANA	KÓD	NÁZEV	POPIS	STRANA
LTSX814	LAMERA	Women's T-shirt	33	MSWX272	SWAN	Men's Sweatshirt	68
LTSX815	OLMANA	Women's Polo	31	MSWX274	NUBEJ	Men's Sweatshirt	76
LTSX816	SYFOTA	Women's T-shirt	33	MSWX282	KALAH	Men's Sweatshirt	60
LTSX817	ZAGARA	Women's T-shirt	32	MSWX298	BAMOR	Men's Sweatshirt	60
LTSX818	BERESSA	Women's Cyclo T-shirt	41	MSWX299	VERG	Men's Sweatshirt	69
LTSX819	OBAQA	Women's T-shirt	42	MTSX463	CLUN	Men's T-shirt	71
LTSX820	MELOCA	Women's T-shirt	42	MTSX521	RONED	Men's Polo	77
LTSX821	HEBRA	Women's T-shirt	43	MTSX553	PLANET	Men's T-shirt	62
LTSX822	JULENA	Women's T-shirt	44	MTSX588	VIAR	Men's T-shirt	70
LTSX823	MERIPA	Women's T-shirt	43	MTSX596	HOOP	Men's T-shirt	77
LTSX824	FORA	Women's T-shirt	44	MTSX628	REVIN	Men's T-shirt	61
LTSX825	FADRA	Women's T-shirt	51	MTSX683	SYFOT	Men's T-shirt	63
LTSX826	QUESSA	Women's Polo	49	MTSX684	QUARS	Men's T-shirt	62
LTSX827	LOXA	Women's T-shirt	52	MTSX685	VELON	Men's T-shirt	63
LTSX828	BRIJA	Women's T-shirt	50	MTSX686	OLMAN	Men's Polo	61
LTSX829	MAARA	Women's T-shirt	50	MTSX687	ZAGAR	Men's T-shirt	62
LTSX830	MOWRA	Women's T-shirt	51	MTSX688	BERESS	Men's Cyclo T-shirt	69
LTSX831	IMEWA	Women's T-shirt	50	MTSX689	OBAQ	Men's T-shirt	70
LTSX832	JEQUOSA	Women's T-shirt	51	MTSX690	MELOC	Men's T-shirt	70
LUNX060	PELLA	Women's Underwear	38	MTSX691	MERIP	Men's T-shirt	71
LUNX072	ZYRBA	Women's Underwear	48	MTSX692	HESER	Men's T-shirt	78
LUNX073	CORPA	Women's Underwear	38	MTSX693	QUESS	Men's Polo	76
LUNX091	MEDDA	Women's Underwear	46	MTSX694	VUSEF	Men's T-shirt	77
MBTX290	VAREZ	Men's Shoes street	100	MTSX695	MAAR	Men's T-shirt	78
MBTX291	MOGUD	Men's Shoes summer	101	MTSX696	ADARN	Men's T-shirt	79
MJCX460	AXAT	Men's Jacket	58	MTSX697	JEQOS	Men's T-shirt	78
MJCX462	GESSEC	Men's Softshell Jacket	68	MTSX698	EUL	Men's T-shirt	79
MJCX463	NORIZ	Men's Jacket	68	MTSX773	BOLEW	Men's T-shirt	71
MJCX481	DUNAC	Men's Jacket	58	MUNX054	PELL	Men's Underwear	67
MJCX483	ILYS	Men's Softshell Jacket	59	MUNX066	CORP	Men's Underwear	67
MJCX518	FLINN	Men's Jacket	58	MUNX084	MEDD	Men's Underwear	74
MJCX519	ZAIH	Men's Softshell Jacket	59	UBTX276	UTENE	Unisex Shoes outdoor	94
MPAX176	OLEC	Men's Shorts	66	UBTX277	GIANNE	Unisex Shoes outdoor	94
MPAX423	LURC	Men's Capri	80	UBTX278	OBAQE	Unisex Shoes outdoor	94
MPAX424	CELENT	Men's Shorts	80	UBTX279	LEVRE	Unisex Shoes outdoor	95
MPAX488	FEIM	Men's Softshell Pants	64	UBTX280	ZEMEDE	Unisex Shoes outdoor	95
MPAX489	ARIL	Men's Softshell Pants	65	UBTX281	BILONE	Unisex Shoes outdoor	96
MPAX490	AROF	Men's Softshell Capri	65	UBTX282	LOPEWE	Unisex Shoes summer	96
MPAX492	WORED	Men's Pants	73	UBTX283	MONOTE	Unisex Shoes sport	99
MPAX493	KOLAC	Men's Capri	73	UBTX284	STACE	Unisex Shoes sport	99
MPAX494	MORC	Men's Softshell Shorts	74	UBTX285	HALIBE	Unisex Shoes street	100
MPAX496	LOD	Men's Softshell Pants	65	UBTX286	NORTE	Unisex Shoes summer	101
MPAX501	HUNAR	Men's Shorts	80	UHAX088	SQUIRREL 3	Unisex Hat	87
MPAX549	BULTUN	Men's Capri	66	UHAX123	KERGE	Unisex Hat	90
MPAX550	WIGM	Men's Shorts	75	USCX038	GENTIN 2	Unisex Socks	85
MPAX551	JUDAR	Men's Pants	79	USCX051	ADRON 3	Unisex Socks	88
MPAX556	MOFER	Men's Softshell Pants	64	USCX054	DON	Unisex Socks	89
MPAX557	IMEC	Men's Shorts	73	USCX069	REDOVICO 2	Unisex Socks	87
MPAX558	COMM	Men's Pants	72	USCX070	KAIRE	Unisex Socks	88
MPAX576	FOIK	Men's Pants	64	USCX073	BIOFE	Unisex Socks	86
MPAX597	GEDAR	Men's Shorts	75	USCX074	COLO	Unisex Socks	87
MPAX601	DEREC	Men's Pants	72	USCX086	KLAMO	Unisex Socks	85
MPAX602	ZOLEN	Men's Pants	74	USCZ001	RED DEER	Unisex Socks	89
MPLX106	SAWON	Men's Pullover	59	USCZ006	3UNICO	Unisex Socks 3 Pairs	91
MPLX107	MUTEF	Men's Pullover	76	USCZ013	2ULIANO	Unisex Socks 2 pairs	90
MSHX033	HIRT	Men's Shirt	61	USCZ039	BANFF 2	Unisex Socks	86
MSWX216	FEST	Men's Sweatshirt	69	USCZ042	3HARE 2	Unisex Socks 3 Pairs	91
MSWX252	GAWAN	Men's Sweatshirt	60	USFX070	MUSA 2	Unisex Headband	85

# LIST OF ARTICLES

CODE	NAME	TYPE	PAGE	CODE	NAME	TYPE	ACPAGE
KBTX316	JASPERO	Kid's Shoes outdoor	97	LJCX436	GESSECA	Women's Softshell Jacket	39
KBTX317	GODANO	Kid's Shoes outdoor	97	LJCX437	AXATA	Women's Jacket	28
KBTX318	NOIRO	Kid's Shoes outdoor	97	LJCX438	NORIZA	Women's Jacket	39
KBTX319	ADERO	Kid's Shoes outdoor	98	LJCX451	DUNACA	Women's Jacket	28
KBTX320	GASTER	Kid's Shoes summer	98	LJCX453	ILYSA	Women's Softshell Jacket	29
KBTX321	NOLEKO	Kid's Shoes sport	99	LJCX490	FLINNA	Women's Jacket	28
KBTX322	BORGO	Kid's Shoes summer	102	LJCX491	ZEIHA	Women's Softshell Jacket	29
KJCX210	BRIGO	Kid's Jacket	8	LJCX510	TOREA	Women's Jacket	39
KJCX212	GESSECO	Kid's Softshell Jacket	15	LPAX342	LUXA	Women's Softshell Pants	34
KJCX213	NORIZO	Kid's Jacket	15	LPAX385	MALLA	Women's Capri	36
KJCX226	VEZTO	Kid's Softshell Jacket	8	LPAX387	OLECA	Women's Shorts	36
KJCX227	ZEIHO	Kid's Softshell Jacket	8	LPAX466	FEIMA	Women's Softshell Pants	34
KJCX244	ONNO	Kid's Softshell Jacket	9	LPAX467	ARILA	Women's Softshell Pants	35
KPAX186	MORCO	Kid's Softshell Shorts	18	LPAX468	AROFA	Women's Softshell Capri	36
KPAX210	CUXO	Kid's Softshell Pants	13	LPAX471	WOREDA	Women's Pants	45
KPAX211	KAILO	Kid's Shorts	14	LPAX472	KOLACA	Women's Capri	45
KPAX213	GEDARO	Kid's Shorts	18	LPAX473	MORCA	Women's Softshell Shorts	46
KPAX231	LODO	Kid's Softshell Pants	14	LPAX474	DENELA	Women's Shorts	47
KPAX232	DOMCO	Kid's Softshell Pants	13	LPAX475	LODA	Women's Softshell Pants	35
KPAX246	JEUNO	Kid's Softshell Pants	13	LPAX476	IMECA	Women's Shorts	45
KPAX247	COMMO	Kid's Pants	18	LPAX483	HUNARA	Women's Shorts	53
KPAX248	WIGMO	Kid's Shorts	19	LPAX540	FOIKA	Women's Pants	34
KPAX260	SORTO	Kid's Pants	22	LPAX541	EFARA	Women's Softshell Pants	35
KSCX019	JERWO	Kid's Socks	90	LPAX542	WIGMA	Women's Shorts	47
KSCX020	NOLDO	Kid's Socks	84	LPAX543	JUDARA	Women's Pants	52
KSCZ013	3RAPID 2	Kid's Socks 3 Pairs	84	LPAX544	LURCA	Women's Shorts	53
KSKX086	WARKO	Kid's Skirt	19	LPAX552	COMMA	Women's Pants	44
KSKX106	GORMO	Kid's Dress	23	LPAX593	ZOLENA	Women's Pants	46
KSKX107	JOLKO	Kid's Dress	23	LPAX594	MANERA	Women's Pants	47
KSKX108	YOGLO	Kid's Dress	23	LPLX099	SAWONA	Women's Pullover	29
KSKX109	GESBO	Kid's Skirt	24	LPLX100	MUTEFA	Women's Pullover	49
KSKX110	HENELO	Kid's Skirt	24	LSHX021	HIRTA	Women's Shirt	31
KSWX090	FESTO	Kid's Sweatshirt	16	LSKX351	KATEKA	Women's Dress	37
KSWX155	STYPO	Kid's Sweatshirt	20	LSKX352	KAMARA	Women's Dress	37
KSWX156	ISLO	Kid's Sweatshirt	20	LSKX353	WARKA	Women's Skirt	48
KSWX166	KALAHO	Kid's Sweatshirt	9	LSKX354	CODDA	Women's Dress	53
KSWX174	WAXO	Kid's Sweatshirt	10	LSKX355	MANORA	Women's Dress	54
KSWX175	GAWANO	Kid's Sweatshirt	9	LSKX356	XOLA	Women's Dress	54
KSWX176	SWANO	Kid's Sweatshirt	15	LSKX357	HIBQA	Women's Dress	54
KTSX318	BADAMO	Kid's T-shirt	20	LSKX358	WASAQA	Women's Skirt, dress	55
KTSX330	PLANETO	Kid's T-shirt	10	LSKX359	GIBELA	Women's Skirt	55
KTSX347	DANZO	Kid's T-shirt	16	LSKX360	QHUA	Women's Skirt	55
KTSX373	MANDO	Kid's T-shirt	12	LSKX362	MELECA	Women's Dress	37
KTSX374	BLOQO	Kid's T-shirt	10	LSKX367	ZENA	Women's Dress	48
KTSX375	SENSO	Kid's T-shirt	12	LSWX236	FESTA	Women's Sweatshirt	41
KTSX376	FAHO	Kid's T-shirt	11	LSWX267	GAWANA	Women's Sweatshirt	30
KTSX377	AZERO	Kid's T-shirt	11	LSWX292	SWANA	Women's Sweatshirt	40
KTSX378	CLUNO	Kid's T-shirt	17	LSWX293	NUBEJA	Women's Sweatshirt	49
KTSX379	OBAQO	Kid's T-shirt	16	LSWX302	KALAHA	Women's Sweatshirt	30
KTSX380	SCODO	Kid's T-shirt	17	LSWX318	BAMORA	Women's Sweatshirt	30
KTSX381	FENDO	Kid's T-shirt	22	LSWX319	VERGA	Women's Sweatshirt	40
KTSX382	MOWRO	Kid's T-shirt	21	LSWX320	ERASTA	Women's Sweatshirt	41
KTSX383	MAARO	Kid's T-shirt	21	LSWX358	GOFRA	Women's Sweatshirt	40
KTSX384	FADRO	Kid's T-shirt	22	LTSX579	CLUNA	Women's T-shirt	43
KUNX038	MEDDO	Kid's Underwear	19	LTSX677	PLANETA	Women's T-shirt	32
LBTX367	KOLMA	Women's Shoes street	100	LTSX713	HENILA	Women's T-shirt	32
LBTX368	ADANA	Women's Shoes summer	101	LTSX725	VIARA	Women's T-shirt	42
LBTX369	KOLEFA	Women's Shoes summer	102	LTSX754	REVINA	Women's T-shirt	31

# LIST OF ARTICLES

CODE	NAME	TYPE	PAGE	CODE	NAME	TYPE	ACPAGE
LTSX814	LAMERA	Women's T-shirt	33	MSWX272	SWAN	Men's Sweatshirt	68
LTSX815	OLMANA	Women's Polo	31	MSWX274	NUBEJ	Men's Sweatshirt	76
LTSX816	SYFOTA	Women's T-shirt	33	MSWX282	KALAH	Men's Sweatshirt	60
LTSX817	ZAGARA	Women's T-shirt	32	MSWX298	BAMOR	Men's Sweatshirt	60
LTSX818	BERESSA	Women's Cyclo T-shirt	41	MSWX299	VERG	Men's Sweatshirt	69
LTSX819	OBAQA	Women's T-shirt	42	MTSX463	CLUN	Men's T-shirt	71
LTSX820	MELOCA	Women's T-shirt	42	MTSX521	RONED	Men's Polo	77
LTSX821	HEBRA	Women's T-shirt	43	MTSX553	PLANET	Men's T-shirt	62
LTSX822	JULENA	Women's T-shirt	44	MTSX588	VIAR	Men's T-shirt	70
LTSX823	MERIPA	Women's T-shirt	43	MTSX596	HOOP	Men's T-shirt	77
LTSX824	FORA	Women's T-shirt	44	MTSX628	REVIN	Men's T-shirt	61
LTSX825	FADRA	Women's T-shirt	51	MTSX683	SYFOT	Men's T-shirt	63
LTSX826	QUESSA	Women's Polo	49	MTSX684	QUARS	Men's T-shirt	62
LTSX827	LOXA	Women's T-shirt	52	MTSX685	VELON	Men's T-shirt	63
LTSX828	BRIJA	Women's T-shirt	50	MTSX686	OLMAN	Men's Polo	61
LTSX829	MAARA	Women's T-shirt	50	MTSX687	ZAGAR	Men's T-shirt	62
LTSX830	MOWRA	Women's T-shirt	51	MTSX688	BERESS	Men's Cyclo T-shirt	69
LTSX831	IMEWA	Women's T-shirt	50	MTSX689	OBAQ	Men's T-shirt	70
LTSX832	JEQUOSA	Women's T-shirt	51	MTSX690	MELOC	Men's T-shirt	70
LUNX060	PELLA	Women's Underwear	38	MTSX691	MERIP	Men's T-shirt	71
LUNX072	ZYRBA	Women's Underwear	48	MTSX692	HESER	Men's T-shirt	78
LUNX073	CORPA	Women's Underwear	38	MTSX693	QUESS	Men's Polo	76
LUNX091	MEDDA	Women's Underwear	46	MTSX694	VUSEF	Men's T-shirt	77
MBTX290	VAREZ	Men's Shoes street	100	MTSX695	MAAR	Men's T-shirt	78
MBTX291	MOGUD	Men's Shoes summer	101	MTSX696	ADARN	Men's T-shirt	79
MJCX460	AXAT	Men's Jacket	58	MTSX697	JEQOS	Men's T-shirt	78
MJCX462	GESSEC	Men's Softshell Jacket	68	MTSX698	EUL	Men's T-shirt	79
MJCX463	NORIZ	Men's Jacket	68	MTSX773	BOLEW	Men's T-shirt	71
MJCX481	DUNAC	Men's Jacket	58	MUNX054	PELL	Men's Underwear	67
MJCX483	ILYS	Men's Softshell Jacket	59	MUNX066	CORP	Men's Underwear	67
MJCX518	FLINN	Men's Jacket	58	MUNX084	MEDD	Men's Underwear	74
MJCX519	ZAIH	Men's Softshell Jacket	59	UBTX276	UTENE	Unisex Shoes outdoor	94
MPAX176	OLEC	Men's Shorts	66	UBTX277	GIANNE	Unisex Shoes outdoor	94
MPAX423	LURC	Men's Capri	80	UBTX278	OBAQE	Unisex Shoes outdoor	94
MPAX424	CELENT	Men's Shorts	80	UBTX279	LEVRE	Unisex Shoes outdoor	95
MPAX488	FEIM	Men's Softshell Pants	64	UBTX280	ZEMEDE	Unisex Shoes outdoor	95
MPAX489	ARIL	Men's Softshell Pants	65	UBTX281	BILONE	Unisex Shoes outdoor	96
MPAX490	AROF	Men's Softshell Capri	65	UBTX282	LOPEWE	Unisex Shoes summer	96
MPAX492	WORED	Men's Pants	73	UBTX283	MONOTE	Unisex Shoes sport	99
MPAX493	KOLAC	Men's Capri	73	UBTX284	STACE	Unisex Shoes sport	99
MPAX494	MORC	Men's Softshell Shorts	74	UBTX285	HALIBE	Unisex Shoes street	100
MPAX496	LOD	Men's Softshell Pants	65	UBTX286	NORTE	Unisex Shoes summer	101
MPAX501	HUNAR	Men's Shorts	80	UHAX088	SQUIRREL 3	Unisex Hat	87
MPAX549	BULTUN	Men's Capri	66	UHAX123	KERGE	Unisex Hat	90
MPAX550	WIGM	Men's Shorts	75	USCX038	GENTIN 2	Unisex Socks	85
MPAX551	JUDAR	Men's Pants	79	USCX051	ADRON 3	Unisex Socks	88
MPAX556	MOFER	Men's Softshell Pants	64	USCX054	DON	Unisex Socks	89
MPAX557	IMEC	Men's Shorts	73	USCX069	REDOVICO 2	Unisex Socks	87
MPAX558	COMM	Men's Pants	72	USCX070	KAIRE	Unisex Socks	88
MPAX576	FOIK	Men's Pants	64	USCX073	BIOFE	Unisex Socks	86
MPAX597	GEDAR	Men's Shorts	75	USCX074	COLO	Unisex Socks	87
MPAX601	DEREC	Men's Pants	72	USCX086	KLAMO	Unisex Socks	85
MPAX602	ZOLEN	Men's Pants	74	USCZ001	RED DEER	Unisex Socks	89
MPLX106	SAWON	Men's Pullover	59	USCZ006	3UNICO	Unisex Socks 3 Pairs	91
MPLX107	MUTEF	Men's Pullover	76	USCZ013	2ULIANO	Unisex Socks 2 pairs	90
MSHX033	HIRT	Men's Shirt	61	USCZ039	BANFF 2	Unisex Socks	86
MSWX216	FEST	Men's Sweatshirt	69	USCZ042	3HARE 2	Unisex Socks 3 Pairs	91
MSWX252	GAWAN	Men's Sweatshirt	60	USFX070	MUSA 2	Unisex Headband	85







**ALPINE PRO**



8 591747 502619